朝鮮日報

購讀料 壹枚金四錢○一個月八十錢○[illegible]
廣告料 五號活字十五字詰一行金[illegible] 特報欄內金二圓○四號活字十字詰[illegible] 七字詰金二圓四十錢[illegible]
京城府水標町四三番地 發行所 朝鮮日報社
編輯兼發行人 金[illegible] 印刷人 金[illegible]
電話 編輯局用 光化門[illegible] 營業局用 光化門[illegible] 振替口座京城[illegible]

日本內閣更迭後의日露交涉觀

加藤內閣의勇斷如何에잇다

長久한歲月을두고 斷續이無常하여온 日露의交涉은 아즉外지도 順潮의進展이보이지안코 오즉彼我의主張이 다를뿐이다 旣往의交涉은 넘우나무근일이라 새삼스러웁게 말할必要가업거니와 지나간 三月十七日에 中露交涉이 一時의破裂을告하든 直後로부터 開始된 『카라한對芳澤』兩代表의交涉이 또한兩國政府의合致되지못하는 主張으로말미암아 오즉難關이未解하야 進涉의端緖를엇지못할뿐이다 그러나目下의國際形勢를 봄에는日露의交涉이 將次一轉할만한 新機運이到來한感이업지안타

曩者에 中露의協定이변안간成立된것과 目下에日本의內閣이更迭하게된것이 곳日露交涉의轉機할것이다 元來露國의遠東政策은 中國과日本에對하야 自國의承認을엇고따라서 國際間의모든問題를解決코저하엿다 그러나赤色에물들인 露國을厭避하는 日本은 只今外지『承認』을躊躇하야正式交涉이 出來할時期가 杳然한今日에잇서 從來觀望의態度를取하며 外國의干涉을受하든 中國으로서 卒然히 露國에對하야協定의調印을斷行하엿다하면이는日本이對露交涉에잇서々 孤獨을늣기지안할수업는바이며 따라서露國側의主張에對하야 혹신讓步하지안하면 아니될 形勢이다 實際에잇서는 이러한難關이업시 順潮로解決될는지도 알수업스나 그러나 從來의日露交涉에對한前鑑으로는 決코그릇된觀測이 안일가한다

또日本의『加藤』新內閣이 出現된以後로는 政綱上으로보아 外交와內政에 또한變動이업지아니할것이다 그러나對露交涉에 잇서々從來의 政友會內閣이라던지 또는中間內閣의外交政策을 그대로繼承할는지 그러치안흐면一變한局面을 演出할는지 아직斷言치 아니하거니와 如何間新內閣의絕對讓步의 英斷이업지못할것이다 目下兩國의情勢가더욱 會前의情勢와다른外닭이다 上述한바와갓치 中國이입이率先하야 中露의協定에調印을斷行한所以이다

目下日露交涉에잇서 絕對로主張이一致되지못하는點은舊債權問題와『사가렌』租借問題이다 日本은『사가렌』租借問題에對하야는다만現在에着手한油田만經營하게된다하면 其他의利權種類區域은 他日의正式會議에讓하라는方針이라하며 또舊債權問題에對하야서는 露國의絕對讓步를바라는同時에露國은舊債權問題를絕對로否認하는것이 旣定한方針이오 또油田問題에對하여서도 正式交涉이 開催된써에는 多少의讓步를取할는지알수업스나 目下에잇서々는 確乎不讓의態度를가진것이事實이나 이와갓치兩國側의主張이 全然히 一致點을엇지못하는現象으로는 交涉의前途가더욱 中露의協定으로말미암아 孤獨을늣기는同時에 加一層難關을避치못할것이다

吾人은從來의主張을가진 兩國의交涉이 決코成功을告하지못할것을 看破하엿다 그럼으로中露의協定이 日露交涉에적지아니한影響이 波及될것을생각할써에 또는 日本의內閣이更迭되야 外交의政策에 變動될만한時期인것을봄에 今後日露交涉의前途에對하야서는 오즉今番에組織되는加藤內閣의 勇斷如何에 잇서々左右될것이다

「토리스」學說의槪觀 (十四)

그리다가그後獨逸學者『룩스』도『위쓰만』과彷彿한機械說을主張하야卵가는것은極히複雜한機器라하나이는實際로부터온것이다 彼가分裂이二期에이르는蛙卵을가처그하나를剌殺하고남어지한細胞만發展에맛기여두엇더니一半胎가되엿스니 이것이機械의 鐵證이안이냐하니 이와가튼試驗은 機械說을主張하는사람의 눈이크게뜨게한것이다

그리다가 一八九一年에 이르러 『토리스』氏가兩細胞로分裂된海膽을가처火針으로그하나를剌殺하고 그하나만그대로發展이되게두엇더니 『룩스』와大相不同한試驗의結果가出現하야 一個의全胎가되고 다만比較的적을뿐이라 다시四細同胞期의一細胞 或은三細胞二細胞를剌死하여도 모다一全胎는되고다만한갓大小의 差別이잇는것이前狀態와갓다

이것으로보면生物의表現되는可能이 그表現하는價値보다實大한것을알어서 生物의全體性이彰明되는것이라할것이며 또이것뿐안이라 壓力으로細胞의位置를破壞할지라도 그結果는依然히發展되여 一全胎를일게된다 이가치詳愼한實驗을지나서는『위스만』과『룩스』의機械說이 能이成立되지못하는것이다

譬컨대細胞의發展이 四細胞期에이르러 任意로그하나를버릴지라도 發展이되여完全한一個生機體가되는것을『토』氏는 『複雜的平等의可能系統』이라하고 假令四分三의細胞가 上述한바와가치 一個完全한機體를 成就한다는것은 全體에 共適하는關和性이잇슴을 因緣한것임으로 協和的平等可能系統 이라하엿스니 이는 細胞가 모다 相同的可能이잇다는것이오 다시한거름을나가서말한면『一種의相等한可能的分配가 變하야 一種의複雜相異한 實在的分配가되니이 實在는 所謂統一或個體化의因果』라하야 이러케協和的平等의可能系統이發展될써에는 機械的이안이오 統一的因果가잇서 活動하는것과갓다하니 이는 理論上에重要한一點이다 假令或者의말이協和的平等의可能系統이 또한一種의機械的이라하면 如何한가하지만은 다만實驗의結果가 이系統에잇서々는 多大하거나或은何部分의位置이던지 모다拘碍업시比例的으로 發展될수업다는것이다 그럼으로 이러한機器가잇슴으로 協和的系統이비로소個體化한 因果의 支配를바더『에ㄴ드레치』의活動이된다는것이니 이것이生機主義의第一證이다

그리고平等의可能系統은 다만協和의一種뿐안이라 다시複雜한平等의可能系統이잇다할지니 이것은무슨意義라할가

雲南紀行 (六二)

春風 李壽衢

又曰

江山何處最銷魂 靜倚危樓水上村 更有愁思微醉後 烟波縹緲正黃昏

寅來已是春將暮 楊柳依々綠滿枝 十二樓臺關不住 桃花一片惹相思

第三層은亭閣이小々한一間房에不過하야可히十餘人이坐할만하다 그登高望遠하는風味가진실로범연치아니하더라이에亭子를나려와店에歸하니日이이미暮하엿더라夕飯後에博物館이有하다함을聞하얏는지라이에그길을무러行할새館은海心亭에서不過東으로數百步의地이라門前에는竹을倚하고池를鑿하야細玅한石欄로써架하니그風致가極雅하다門을入하면售票處가有하니券價는十個의銅錢이라이에一張을買하야가지고左便으로角門을入하니先頭에보이는것은御製의石碑、草行書로書하얏고此를過하야左便으로金石保存所와動物飼養所가有하다먼저金石保存所에至하니石碑는其數甚多하나그筆畫字樣外에別로可考하거나可觀할者ㅣ無하며모다그年代가甚近하야古를知할者ㅣ無하다그길로動物飼養所에至하니猿이一頭오狼이一頭오小胄猴가一頭오珍球鷄가一羽오野鷄가一羽오圖毛白鷄가一雞이오兎子가一頭오新色狐가一頭오飛鳥가一羽오梟兒가一羽오孔雀이四羽라別로可觀하거나初見인動物이無하다動物飼養所를바리고花草밧을지나博物館에入하니門間에初見할者는西藏의金瓶이라瓶의高는可히一丈이오貌樣은套具形이니下는其圍가廣하고上은極히尖圓하더라大抵瓶의爲物이瓶之有耳者ㅣ니淮南子所云『夫汲火者汲水而趣之或以甕瓶或以盆盂』라하얏나니此物은비록甁으로名하나用에適치못하더라그註記에曰

此瓶名譯曰塞鏵譯意曰金頂西藏紅墻井雷公寺殿甁也民國第一壬子에我軍西征時目擊險守寺八月望日黎明右縱隊攻克之旋奉命班師携歸置博物館陳列以作紀念云々

此를過하야館內에入하니모든死動物로標本을作하야陳列하얏는中一個宏大한鼈의標本이有하니其註記에曰此物生時之重量이二百餘斤이오身長이四尺有奇라한다그鼈이生時에日本三十八年式五連銃으로二彈을中하얏스나오히려그彈丸이二重甲內에止하야其腸을犯치못하얏슴으로竟히死치아니하고病으로써死하얏다한다大抵이鼈은鼈이아니오鼉이라鼈의大한者를鼉이라하나니左傳에『楚人이獻鼉於鄭靈公』이라함이곳此다

怪木

東間에一個怪木이有하니一頭全木을剖한兩片이라木兩片에는『不能走路』此와한字樣이有하니一木을剖한것임으로一片은左書가되얏고一片은右書가되얏다이는天然의字跡이오人爲가아니라

六週年을回顧하는勞農露國의經濟觀 (十五)

그런데『제ㄹ워비ㅅ스』가留紙幣와가치時勢가 低落하지안는原因은 第一로 『소베트』政府가『제ㄹ워비ㅅ스』를全然히政府機關의手에 留置하야市場需要에 供給하는關係로부터 變動이업는方法을取한것이다 三億金留에 갓가운『제ㄹ워비ㅅ스』는現今에도오히려中央銀行其他銀行 又는地方機關이나 企ㅂ團等의金庫에두고 그것은每日公定時勢에依하야 買上할것을命令한다 그리고보니 市場에流通되는것은至少하고 或、偶然히市場에나갓더래도『노부』紙幣의下落을 憂慮할써에는 다두어『제ㄹ워비ㅅ스』의買入을 希望하게된다 그리고또時勢를公定하는 委員會는모다政府의各機關代表者로부터成立하엿슴으로 時勢의公定은 政府意思에一任하야左右되며 더욱이政府는 不自然의時勢를察하고 市價와接近하는方針을取하는同時에 中央銀行도 그價格의維持에 種々의苦心을積費하는狀態이다

그리고『소베트』政府는本年十月부터 穀物納稅法을廢止하고一般租稅를 金錢으로納入케하야 租稅總額을지어도 三億乃至四億의金留에지날것을 考慮하는것에依하야 納稅時에巨額의資金이 需要될것은明瞭한것이다 그러하여財政當局은 新補助貨를發行할計劃을 樹立하야 그鑄造에着手하엿스나 그補助貨도多數流通치못할것이다 그러면『노부』紙幣가下落함에限하야는 良貨가依然히騰貴되는運命을免치못할것은自然한事勢이라 그리고보니『소베트』政府의貨幣政策이 常軌에回復되라면 價格을安定할만한 補助貨를定하며 舊『노부』紙幣를回收하는날에이르러서 비로소完成될이라한다 要컨대『소베트』政府가 所謂新經濟政策을聲明한以來로 露西亞의國民經濟는二個主義가相對로하엿다할것이니 一은大工業交通業 貿易並金融業을 一貫하는國營共產主義오 一은國內商業小工業並農業의基礎되는個人企業主義이다 그와가튼二個主義의下에는 個人企業은多大한利潤을收得하엿스나 國營의諸企業은모다缺損이되엿다 그러면그와가튼缺損은어대로歸着이된다할가 다만小企業의農商工이 負擔하는것밧게는他道가업다할이로다

以上에依據하야現在露西亞의經濟狀態를 一觀하면所謂新經濟策이란것이成立된以來 經濟復活에別效力이업슬뿐더러 社會共產이란根本主義에 相違되는것이라謂치안니치못할것이다 그러면이로부터露西亞의共產制度는小資本主義로豹變이 되고말것인가 그런것이안이라아마 寸만치물너섯다가 尺만치나가자는計劃일것은『소베트』政府主腦의胸算이隱々한것아라하는同時에 一般世人도此에對하야注視하고研究함에자못興味가津々할이라한다(完)

最新流行品은本店에下命하서요

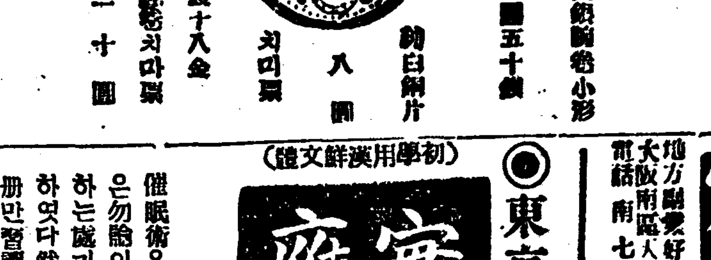

信鍾堂時計舖
京城府鍾路一丁目七一
電話(光化門)一八九六

寫字生
募集男女 自宅簡易 執筆遠近 不問收入 確實爲尙
地方副業好適詳細社則無代進呈
大阪南區大王寺驛前 電話南七九七三番 三友社

(模範)自動車運轉士養成
速成科一月修八十六圓二月修九十二圓 內容充實以責任養成試驗照[illegible]
詳細한案內書志願者送呈
[illegible]朝鮮自動車研究所

◎東京精神研究會朝鮮支部編纂(最新著)

實地應用 催眠術獨習

(初學用漢鮮文諺)

▲全一冊美本四六版 特價金壹圓 先金送料十錢▼

催眠術은其應用의範圍가實로廣大無量하야自他를勿論하고心身의矯正이나難病의治療가容易히됨은勿論이요其他教育、宗教、醫療上의偉大한効能이有하며實로吾人生活上百般의事에應用되지아니하는處가無함으로世人은此를奇術인가? 魔術인가? 或은妖術인가하야非常히疑惑하야恐怖하엿다然이나今日에는其明白한學理가小許도遺漏업시公開發表되야高深奧妙한催眠大法도本書一冊만習讀하면何人을勿論하고一個月以內에無先生自通하야其術을自由自在로實地應用함을可得하는空前絕後의一大奇書오니陸速購讀하소서

發賣所 京城鍾路一丁目七五 東洋大學堂 振替京城壹貳〇貳壹

社會主義 戰鬪雜誌

斥候隊

◇第六號賣切再版出來◇

여러가지沮戱에부닷기여停刊의悲運에울는星火機關紙「斥候隊」가再現하얏다모처럼勇姿를現한第五號는齷齪한發賣禁止를當하고뒤밋처第六號를產하엿다。階級鬪爭이白熱化하야가는잇서本紙난巨大燦然한烽火며現社會에投擲하는巨彈이다全誌面에橫溢하는血潮여누아니奮起하라

◇重要目次◇

● 朝鮮無產青年運動의方向轉換을論함。
在來의青年運動을縱橫으로論하야青年運動의根本面目을喪失함을痛論하고이제로부터青年運動은『이럿케하야되겟다』고叫呼한現下朝鮮無產青年運動에對한大警鐘。

● 小作問題管見。
過去의求乞的小作運動을論하고現在의小作爭議를述하야、이것이白熱化하야갈사록兩大階級의鬪爭이엇덧케展開된다는것을論한後小作爭議의究竟의目標는耕地의社會化라고絕叫한大論文。

● 大臣教育과思想善導。

● 混沌한戰線。
同志故鄭又影君의遺稿中하나인바現下朝鮮의混濁한戰線을餘地업시痛擊하야社會運動內面淨化를力說하야無名青年의奮起를促하야魚頭鬼面의挾雜的運動者들을擊殺한一大斧鉞。

● 權力階級作戰術과無產階級對抗策。
彼等의日米親善과日支親善이無產階級國際的親善과團結을絞殺하라는要塞를襲하야우리의對策을擧視。

● 民族主義者의偏見과無產階級의對策。
民族主義나社會主義나고갈피를아지못하는잇서兩主義의性質을解剖하야그相克을論한後어느程度서지는協同戰線을主唱。

● 時評
一、英國勞動黨內閣。二、倭城臺製反動團體。三、局面統一。四、女性運動의烽火。

● 露國共產黨과그活動의狀態。
鬼神이哭하고하나임이須死할共產黨員、露西亞共產黨과그들의對內對外의血戰을詳述한研究文。

● 쏘비엘國家의正體。
口로쏘비엘을論하나그正體를아지못하는이가얼마나만흔가쏘비엘는果然무엇일가「모든權力을쏘비엘에!」라는共產黨의標語인쏘비엘正體가무엇이라는것을論述한研究文。

● 露西亞革命과猶太人。
舊露國帝政時代에가진虐殺과驅逐、迫害를밧든猶太人의눈물을如實히述하야『第二猶太人』의가삼을찌르고눈물을지아내는同時에그럿턴猶太人이露國革命에先驅가된것과그들의모든組織的行動을詳述한研究文。

● 全國『思想團體』評記。

● 附 大戰線 等其他數頁와寫眞數枚。

◇紙代 拾錢。
海內海外에支社를置하오니뜻잇는이는本社에무러주시요
先金이아니면發送치아니함 郵票代用五厘나二錢切手로

發行所 日本東京市小石川區高田豊川町五五番地 北星會

平安自動車商
PYUNG—ANN AUTOMOBILE CO,

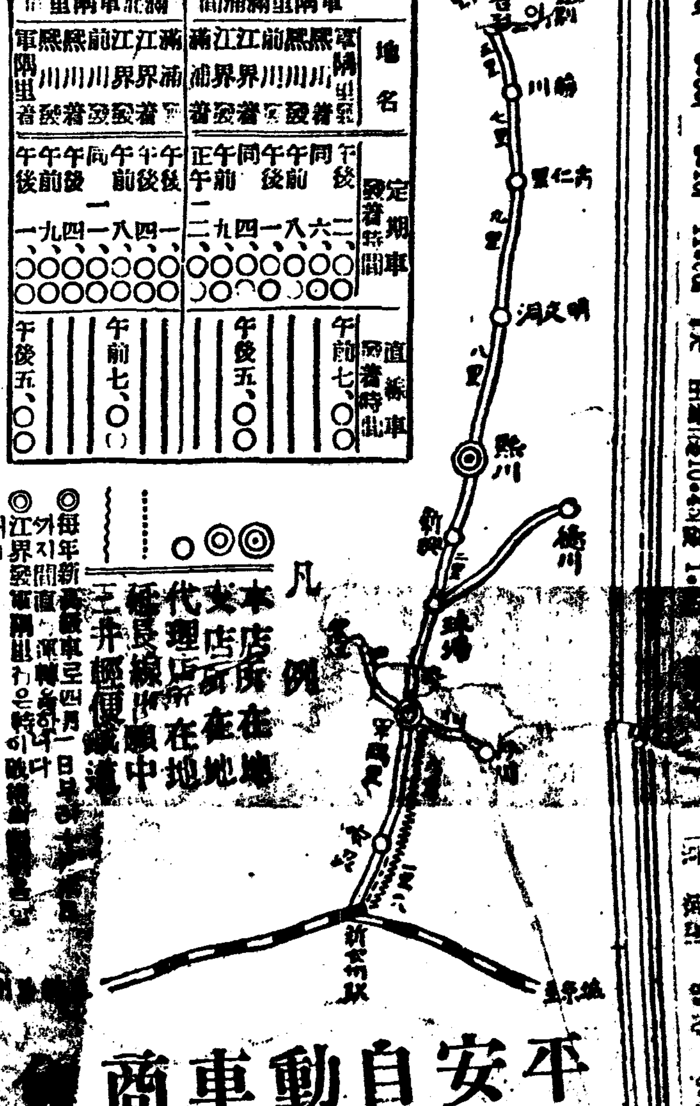

地名	軍隅里發	熙川着	熙川發	前川着	前川發	江界着	江界發	滿浦着
定期車發着時間	午後二、〇〇	同六、〇〇	午前八、〇〇	午後一、〇〇	同四、〇〇	午前九、〇〇	正午一二、〇〇	
直線車發着時間	午前七、〇〇					午後五、〇〇		

地名	滿浦發	江界着	江界發	前川着	前川發	熙川着	熙川發	軍隅里着
定期車發着時間	午後一、〇〇	午後四、〇〇	午前八、〇〇	同一一、〇〇	午後四、〇〇	午前九、〇〇	午後一、〇〇	
直線車發着時間			午前七、〇〇				午後五、〇〇	

凡例
◎本店所在地 ◎支店所在地 ○代理店所在地 ○延長線中 ○三井經便線連
◎每年新義車로四月一日부터[illegible]
◎外지間直通運轉[illegible]
江界發軍隅里方은特히[illegible]

特產改良細白苧

이제로부터初秋節外지입으실特產細白苧周衣次가第一安全經濟는더욱逼迫하는此時期高價品을廢止하시고此特產物細白苧一次購用하신後永久的世에廣히使用하시옵소셔

特價表
特上品 八圓五十錢 一疋이오면周衣二件이옵고朝鮮舊尺四十餘尺周衣外他衣服을使用하시기最良好하옵나이다
上品 八圓
中品 七圓五十錢
並品 六圓

今回御生的最良好한洋服에가라와가치우리周衣次에使用하실줄겨定價壹圓四十錢品特產白細白苧宣傳中壹疋에壹件無代添付하나이다

京城府堅志洞 奭商會

갑싸고질긴(고리표)고무신
總販賣部
京城府和泉町二〇七 振替京城一三一六五 電話本局一五二七
商標注意
이고리표고무신을사실때에어는점에서사시든지고리쇗스로된상표를주의하시옵
六合商會고무工業部 白

眞沉香賣渡廣告
全北井邑郡七寶面古縣內는新羅時代의舊邑址로幾年前大洪水에地面이數十丈低陷하야成한바地層下에埋藏된眞沉香木一端이露出된것을本人이發見하고數百名役夫로써掘出하야보니長二十二尺末口直徑二尺五寸이稀世의珍品(專門家의鑑定年齡約二千年)인바江湖諸氏의게廣告하오니願買者來談하시오
全北井邑郡泰仁面五峰里七〇八番地 宋鍾嶽 告白

수입세읍는박내품

輸入稅なしの舶來品

一 世界第一의佛蘭西香料製造會社長의推薦에係한『베네루』博士가我星製藥에來하야舶來品보다優越한化粧品을作하는것이大評判이되엿슴니다

二 별표美化粧料는輸入稅읍는舶來品이라고云하야昨今의賣行은實로繁昌하게되엿슴니다

별표水白粉 定價 小卅五錢 大六十錢
별표煉白粉 三十五錢
별표固煉白粉 七十錢

■별표의化粧品은『くすりはホシ』라고하는赤에나메르看板이달려잇는日本全國의特約店에서賣함니다

星製藥株式會社 ◇東京◇

中國政局

露國代表와外交團

參加與否가問題

(北京電) 本月十日에外交團會議를開하고外交部에서要求한露國公使館引渡問題로協議하얏는데公使館引渡에關하야는別노有力한反對가無한듯하나此와關聯하야勞農政府의代表를外交團에加入케할與否에對하야는今回中露協定第四條에中國主權을侵害하는條約協定을無効로한다는條項과團匪事件最終議定書에確保된現交民巷公使館區域의行政、警察權等特權과衝突하게되는故로露國代表의外交團參加는一問題가되리라더라

張作霖氏代表派送

中露正式會議에

(北京電) 張作霖氏는王景春、袁金凱兩氏를北京에派送하야中露正式會議에參與케한다더라

日本新內閣政策을觀察

東方時報所論

(北京十二日電) 『싱푸손』의東方時報는十二日社說에日本新首相加藤子의手腕을頗히讃揚하고同子의政策으로顯著한것은普選實行、內政整理、臺灣朝鮮에서議員選出、對中貿易의擴大、海軍補助艦의增加、奢侈品의增稅問題等으로觀察한後에對中貿易에至하야는萬若日本이遠大한政策을取하야組織을改革하면二倍의額에達하리라하얏더라

歐米情報

英首相의對獨慫慂

國際聯盟加入事件

(倫敦十二日電) 『레리데레그라푸』紙의所報를據한즉英國首相이今秋九月에『제네바』에서國際會議를招集하야全歐洲問題를解決하도록獨逸에向하야國際聯盟에參加하라고頻々히慫慂한다하얏더라

佛國大統領選擧期

六月十四日에擧行

(巴里十二日電) 佛國下院議長『판루뷔』氏나上院議長『도메르구』氏中에何人이大統領이될는지不知하고新大統領選擧는十四日에擧行될터이더라

佛左翼派의統領候補

「관루뷔」氏를選擧

(巴里十二日電) 佛國左翼各派聯合은新大統領候補者로『관루뷔』氏를選擧하얏다따라서氏가新大統領으로選擧될것은事實上確實하게되얏다더라

大統領候補『관』氏는票數不足

(巴里十二日電) 左翼派에서『관루뷔』氏를大統領候補者로選定한後右票數는三百七票뿐이發見되얏는데如此하면總議會에서同氏를選함에는不足한故로左翼派에서는更히他의有力한大統領을選定하기로決定하얏다더라

佛國內閣成立期

六月十四日頃

(巴里十二日電) 『에리오』內閣은來十四日組織될豫定이오『에리오』氏는十六日倫敦으로向하야旅行할터이더라

米國大統領候補者

『쿨리지』氏가指名되얏다

共和黨大統領候補豫選會에서

(크리바란드十三日電) 米國共和黨大統領候補豫選會에서現大統領『쿨리지』氏가指名되얏다더라

副統領候補者指名拒絕

(크리브란드十二日電) 上院議員『보라』氏는共和黨副大統領候補者로指名하기를拒絕하얏슴으로『칸사스』州選出上院議員『칼지는』氏가結局副大統領候補로指名될兆候이라더라

(크리바란드十三日至急電) 『로-도』氏는共和黨大會에서副大統領候補로指名되얏다는데同氏는書面으로承諾치아니할旨를通告하얏다더라

共和黨의政綱大要

(크리브란드十二日電) 共和黨大會에서可決된政綱大要는左와如하더라

一、航運業以外에各産業을國有로함은如何한形式에도反對함

一、米國의外交政策은獨立을維持하고또煩累한同盟等을結치안코列國과協調를圖할일

一、米國이國際聯盟에加入함에는反對하나國際聯盟의法廷에參加함은可함

一、比律賓獨立은將來比律賓이內政的狀態及世界의形勢가正히可合한時機에至하면何時라도獨立을與할일

一、新移民法은新制的의移民入國의制限을定하고米國의出生又는이미米國에在한外國人과米國住民과新來移民의競爭에依하야保護코저하는趣旨이다

右政綱은詳細한것이다特히日本의關係에는言及치아니하얏다

國際會議召集件採用

共和黨大會委員會에서

副大統領은「무ー드」氏?

(크리브란드十二日電) 共和黨大會決議案委員會는國軍々備를水雷와毒瓦斯使用을制限하기爲하야新國際會議招集을主張하는政綱을採用하기로決定하얏고尙且副大統領候補者로는아이오와州選出前下院議員『무ー드』氏指名說이傳播하더라

決議案委員會政綱採用

共和黨大會에서

(크리베란드十二日電) 共和黨『크리베란드』大會는『라포레스트』代表의提出한所謂進步派政綱을否決하고決議案委員會의作成한政綱을採用하얏다同政綱은宗教、人種、及政治의平等을信하는旨를反覆敍述하고法律의勵行을主張하얏는데此는禁酒法을意味함이라더라

新移民法施行規則

七月부터旅行者、商人은到米後半年以上滯在를不許

米國勞働省에서發表

(華盛頓十一日電) 米國勞働省은新移民法施行規則을發表하얏는데此에依하면六月三十日以後에旅行者或은商用으로因하야米國에到着하는外國人은六個月을限하야滯在가許可되는것인데此制限이日本商事會社의米國支店員에게適用될與否가不明하나萬若此制限이適用된다하면日本商業家銀行家及汽船會社中米國에支店을有한者에게當하야는大打擊이라더라

再渡航者는入國許可

七月以後라도無妨

米國勞働省의回答

(華盛頓十一日發) 『호놀루루』十一日『호놀루루』日布時事紙의照會에對하야華盛頓勞働省에서如左回答이有하얏더라 從來合法的으로米國領土內에居住하다가一時本國에歸國한後에再次渡航할境遇에는上陸을許可하고ヾ新移民法實施期日된七月一日以前에歸國한者가同日後에再次渡航하야도前記規定에依하야上陸許可한다云々

新內閣의對露態度

從來보다變更될줄노觀測

(東京電) 加藤內閣의對露方針은露國側이歡迎할과如한妥協政策이되지아니할지라도從來의日本의對露態度가此際에變更될것을想像키不難하다따라서目下北京에서進行中인日露交涉도新內閣의方針에依하야益々進展할지언정逆轉할리는萬無할것으로觀測된다더라

日露交涉의難關

北樺太利權問題

(北京十二日電) 日露交涉의停頓은北樺太解決問題에在하다即北樺太、油田利權의全部를日本에讓渡하고北樺太를九十九個年間租借하라는等事이다然이나『카라한』側은『신크레아』會社와石油의契約이成立되얏고또北樺太의租借는日本陸軍側의無理한要求라한다또米國이露國을承認치아니하얏슴으로『신크레아』의契約을廢棄하고日本의移讓하기는困難치아니할가云謂한다더라

普選案과革新派

政憲兩派와協調를維持하야

通常議會에提出하기로決定

(東京電) 革新俱樂部에서는반드시普選案을特別議會에提案하기로이미憲、政兩黨에對하야交涉하라는것이協議되얏스나政府案으로議會에提出하라면到底히餘日이無하고또憲、政兩派에서도通常議會에提出하라고大勢가決定되얏다今日에無理히反對하야섯物議를起하고三派의協調에不善한結果를齎來할必要도업다는意嚮이一般的으로有勢하야간다近々常務員會를開하고前回의決議를取消하고政憲兩派와協調를保하야通常議會에提案하기로決定될터이라더라

師團減少說

航空隊其他의新設計劃

(東京十三日電) 陸軍에서는미리航空隊六箇大隊의增設及毒瓦斯隊其他各種의化學兵器隊를新設하라는計劃을樹하고其經費約三千萬圓은다시國庫에서求치안코全部를現在의軍制를整理함에依하야捻出하기로하는데津野次官이委員長이되야調査研究中이라部隊編成은嚴厲가不無함으로師團若干을減少하게되리라는說이有力하다더라

募債方針

減縮主義

(東京十三日電) 加藤內閣의公債募集計劃의大綱은復興及復舊以外의事業公債는當分間募集하지아니할뿐아니라普通財源事業及行政費는可及的으로는縮少하고公債財源이될事業이라도될수있는대外지는減縮하기에努力하기로하며또普通財源事業費의縮少에依하야得하는것을公債財源事業費에充用하고新規募債는前內閣에서決定한것보다더減少케하리라더라

下院議長問題

早速整爾氏?

(東京十三日電) 特別議會에當然正副議長의選擧를行할터인데政友本黨에서는三派間의協調를攪亂하는策略으로粕谷議長을推薦코저하며政友會는形勢觀望의態度이다또憲政會에서는當然自黨에서出하라는心算으로自派에서有力한候補者를選拔하랴함으로結局早速氏가其榮冠을得할것으로觀測되더라

聯派態度

新內閣歡迎

(東京十二日電) 貴族院茶話會에서는十三日例會에서加藤內閣에對하야批評을交換하얏는데大槪好意를表하며積極的措置를取하지는아니할것이라하고普選則行에는異議가업고行政의整理、綱紀의肅正에는共鳴하나黨員으로滿鐵社長、臺灣總督을補充하는것은綱紀肅正과相反함으로此點은監視치아니치못할것이라는意見이一致되얏더라

齋藤總督은不動

(東京電) 藤首相이憲政會內에서出한政務官이比較的少數이엇슴으로黨內에서는多少遺憾의意를表할수도有하고安達下岡早速諸氏에게同情을表하는데其中에도安達氏는黨中에餘存한다하드래도下岡、早速、片岡氏에게對하야는首相도何等의考慮를要할것이다此等의地位는此를滿鐵에서求하거나殖民地에求하는外에는他途가無하다從來朝鮮總督은政爭外에超然存立한驅史도잇서今回의政變에際하야도別로異動은無할것이다만滿鐵과臺灣總督은或은異動될는지未知한다下岡의臺灣、片岡의滿鐵說도傳하며또早速氏는議長說도有하다如何권何等의報酬가有할것이며次에勅任參事官의復活에對하야는各省이다現在의經費를受取할터이라特別議會前에北京의勅參任命이有할것으로觀測된다더라

新代議士憤慨

組閣人選에對하야

(東京電) 今回閣僚及政務官의選定에對하야政黨出身者를無視한傾向이有하다하야憲政會內部에不平이有함은旣報와如하거니와特히新代議士中에는政黨을輕視하고또吾等을新兵으로取扱한다고憤慨하는者도不勘하다來二十二日의新代議士會에서도會名을附한後다시强硬히協議하야섯今後는可及的으로結束하야其威力을示할터이라더라

東拓低資融通

二千萬圓

(東京電) 東拓整理資金二千萬圓은十二日大藏省으로부터融通되얏다더라

會社狀況

五月中新設三十二

京城商議會調査五月中朝鮮會社消長은本店新設三十二社資本金公稱五十五萬八千百圓拂込四十九萬四千三百[illegible]十圓解散十社資本金公稱四十九萬五千五百圓減資二社二十一萬二千圓合計七十萬七千五百圓의減少이나結局社數二十二增公稱資本金十四萬九千圓減이되고月末現在는株式百六十二社資本金公稱四億七千七百六萬四千五百圓合資會社四百四十五社一千四百三十六萬五百七十一圓合名會社百三社百五十四萬五千百五十三圓總計一千百六社四億九千二百九十七萬四千七百二十四圓이라

尙又如右히社數가增加하고資本이減少되며且新設會社資本金이少함은個人商店의整理로因하야會社組織으로變更한結果이오支店會社에서는朝鮮內新設二社資本公稱百五十萬圓인데又一社가合倂의結果公稱四百萬圓의增加를致하고減資解散은無하얏더라

朝滿聯絡電話

架線工事狀況

阪倉遞信工務課長談

滿鮮聯絡電話架線工事는五月下旬에工事命令을發한以來平壤局에依하야工事進捗에努力하나遞信局飯倉工務課長은七月中旬頃外지工事를竣成하고此를待하야通話가開始될터인데如于遷延된다하드래도十月上旬外지는一般이使用하게될것이라고語한다故로事實上朝鮮、滿洲의聯絡이實現된다그러나此通話는平壤、鎭南浦以北과奉天間의地域에限局한것이오京城、釜山、元山等即平壤以南의地에는直接의關係가稀少하다此에는技術上現在京城、平壤間의鐵線을銅線으로換設할터인데豫算의關係로十四年度以後가아니면全然不可能하겟다云々

金組預金과任受金

五月末現在

殖銀調査五月末日現在全朝鮮金融組合聯合金決算은各組合의任受金二千三百四十一萬二千四百九十五圓二十二錢殖産銀行其他의預金七百八十七萬五百四十八圓二十三錢인데此를同月十五日現在에比하야任受金四十三萬四千二百七十五圓九十三錢預金六十六萬九千六百三圓一錢의各減少인데長近地方資金의出廻가稍히增加한것으로觀하것이고咸北聯合會外에는各組合이모다減少되얏다但前月末日에比하면預金十六萬六千四十四圓四十三錢任受金四千八百九十五圓十四錢의少增加이더라

道知事會議

第四日

道知事會議는昨十三日午前九時四十五分에開會하고諮問事項에入하야平井商工課長의副業獎勵의狀況及將來의施設에對한說明이有한後忠北咸南忠南江原의答申이有하고同十一時五十分에休會하얏다가更히午後一時부터同四時外지繼續進行하얏더라

齋藤總督指示

道知事會議

地方行政에關한件

第四 地方에在한各種의運動

地方의實情을洞察하야民意를參酌함은施政의要諦라現行地方制度에諮問機關을設한것은此趣旨에不外한데頃者地方公職者로往々無益한空言을弄함과如한風潮가不無함은地方行政의著實한發展을期함에在하야遺憾으로思하는바이라加之而近時地方施設에對한紛擾가漸多하야或은陳情請願의運動을續하고或은市民大會를開하는等徒히民心을動搖케하야不當한財務를空費하는者가不少함은之를遺憾으로思하노니如斯한風潮은元來時代의風潮에不外함이겟스나抑亦地方當局에서施設의眞意를諒解케하기爲하야懷宜한考慮와適切한指導를缺함에因함이不無하다今後地方의各種問題에對하야는一層周到한注意를拂하고民衆으로하야금當局의施設을諒解하야此에信賴케함에一段의努力이有하기를望하노라

第五 道評議會員候補者의選擧

今大道評議會員候補者選擧의情況을見하건대違法又는不當으로認하는事件이不尠한지라或은代理人으로投票를行하고或은選擧期日을誤하야任意로選擧를行하며或은降雨로期日에參集지아니하는者가有하야此로因하야郡의選擧를取消한것二件面全部의投票無效에歸한것七件이有한지라改正地方制度施行以來日字가尙淺하나地方公職者로만行하는選擧로尙且如斯한錯誤를生함은選擧實施前의指導가不徹底함에基因하는바가大하다할지니爾今此의指導訓練에對하야更히一段의考慮를加하기를望하노라

第六 感化院設立趣旨의徹底

朝鮮感化令의施行을寬어昨秋本府感化院(永興學校)의開設을見함에至한지라本施設의趣旨는不良性을帶한少年을收容하고此에感化教育을施함에在하야純然한感化機關임에不拘하고創立日字가尙淺하며其趣旨가一般에徹底치못함으로往々年少犯罪者를拘禁하는少年監獄이라고誤解하는者가不無한즉此趣旨의周知에對하야는一段의考慮를煩하기를望하노라(未完)

請願郵便所新設

京城府內黃金町五丁目以東光熙町並木町附近은近者諸學校及各種工場의新設이有하야顯著한發展을見하얏슴으로同方面에서郵便所新設을請願中이더니遞信局에서는愼重히調査한結果黃金町五丁目師範學校前附近에郵便所를新設하기로願書를受理한故로近々開設하게되리라더라

稅關長會議開催期

稅關長會議는來十八日부터四日間總督府第二會議室에서開催한다더라

殉職警察官招魂祭

朝鮮警察協會의主催로十五日午前九時부터光化門通警察官講習所練場에서晴雨不拘하고殉職警察官招魂祭를擧行한다더라

人事消息

▲金國翰氏(本社咸興支局長)는社務로上京滯在中이던바來十五日朝列車로出發歸咸할豫定

▲警察部長會同의參列者如左

▲宇野愼三氏(警保局圖書課長)는十三日午後七時入京朝鮮『호텔』에

▲福田虎龜氏(岡山縣警察部長)同上

▲豊島長吉氏(福井縣警察部長)는十三日午前六時四十分에入京不知火旅館에

▲藤田偵治郎氏(關東廳警務課長)는十三日午後九時三十五分에入京朝鮮『호텔』에

▲岡田喜久治氏(警視廳高等課長)는十四日午後七時에入京不知火旅館에

▲友部泉藏氏(埼玉縣警察部長)는十四日午前七時四十五分에入京

▲通　修氏(上海總領事館員)는未定

社告

六月十三日發行本報一千三百七十三號는當局의忌諱에觸하야發賣禁止되얏기로更히號外를發行하얏사오니愛讀諸位는照亮하시압

朝鮮日報社

京取市場至極閑散

(六月十三日)

前場 京取强保 鐘新下勢

京取市場은依然閑散으로一貫하야人氣不振하든바金融界의梗塞으로因하야如斯한推想할수있다地方의財界도賣出遞期임에不拘하고都市에比하야資金難의苦痛은一般일것이다各地方으로부터傳하는말에依하면桑葉은價高하고繭價는突然暴落을告함으로二重의打擊을바ㄷ하고當하야最近에米價下落으로疲弊가加重됨으로株式에對하야地方注文이漸減하야감이市場의人氣를不振케함에一大原因이될것이며또京取會社의諸般問題가아직落着이되지못한現象임으로京取株는保合商勢를示하야小口賣買가有하나其他諸株는擧皆不振이다今日前場各地商勢는依然保合이엿스니

大新 은大阪이三十錢低로七十二圓三十錢의付로小幅에往來하다가四十錢高로七十錢의步調를示함에當地는初付不成이다가阪地同價七十二圓三十錢에定岡의二百枚大口物이有함으로突落하야一圓九十錢外지低步하엿다가阪電이二圓二十錢의大引을傳함으로當地亦二圓二十錢에終步되고大引은不成하엿스며

鐘新 은初付不成이다가阪地가八十圓寄附를傳함에當地도八十圓에步調는示하엿스나成淸田中의小口賣物로因하야五十錢低步로七十九圓五十錢에終步하고大引不成하니上場以後로漸下之勢이며

京取 는減資로拖株處分說이有力함을傳함으로諸株中에人氣株요따러서强保步調를示하엿스니諸株初付不成하엿지만惟獨四十錢高로二十五圓에初付하야四圓九十錢과五圓間에數步하야四百枚의賣買成立高를示하엿는데此株에對하야吾人의觀察로는拖株處分이確實이決定되기前에는現相場에顯著한變動이無할줄로思惟하며

仁新 仁新은林景來의投機的買物을相場低落의結果悲觀에不堪하야一齊賣放한以後로相場은暴落하야二十八圓臺外지低步하엿스며于今人氣는不振하는바今日에도昨止約二十九圓의步調는示하엿스나初付大引不成으로小口의有田買進이有하엿슬뿐이엿다

後場大新反動 京取小高

護憲內閣의財政緊縮政策은平素부터말하야온바이지만果然憲政內閣이成立되얏스며親任式外지濟過되엿다加藤高明子의大命拜受當時부터自己의政策綱領에財政整理를主張하엿슴은周知의事實이며따러서一般物價의低落을想像할수잇는同時에株式界에惡材料가될줄을懸想되든바過去二日間을此齊念에는하엿스나株價는保合임으로疑問에觀望만한것이더니今日의後場商勢는阪地의大新과鐘新이大暴落又는反高의步調를示한으로緊縮政策의惡材料를一般이聯想케되엿는데大新의反動에關하야는島德藏의觀이또한原因이안인가도말하게되나그의眞相은未詳케되다

大阪의諸株는一齊下落하엿스니大株는四十錢低로八十九圓에鐘紡은二十錢低로百七十六圓에寄附되고短期大新은七十錢下鞘로初付하야三十錢又低로七十一圓三十錢에大引되고鐘新은七十錢低로七十八圓八十錢에付하야又低十錢으로同七十錢에大引을傳고當地는

取 가前場부터買氣旺盛하야保合으로二十五圓에初付로有田의二百枚買進이有하야小高四十錢하야大引되고

大新 은阪地의急落電을듯고當地도二十錢低로七十二圓에初付하야定岡閑落의大口賣物이有하엿고따러서阪電이續落을報함으로七十圓九十錢에步調를示하大引은不成하엿고

仁新은弱保의勢를示하엿스니吉見의二百枚賣物이原因이되얏고其他諸株는安取의小口以外에不振

仁川期米

前場小落

(六月十三日)

昨後場은阪地三十六圓十四錢인初付를伴하고三十二圓에場을始한바場面은阪地二節亦十四錢三節十五錢으로結局十四錢에止場한僅히二三丁變動의步調를當地亦保勢를作하는中幾分硬氣를帶하야五節에〇七錢外지小戾하엿다가六節〇四錢으로〇七錢에場을止하엿든바今前場에至하야阪地初付三十六圓十三錢인昨止價보다一丁反落을報함으로稍히軟氣를加하야立會하니

▲第一節 當中兩限은不成이나先限은三十二圓一錢으로昨止價보다六丁低히初付하다

▲第二節 阪地二節十一錢으로三節十錢인小落의報를接하고當中兩限은不成이나先限은三十二圓으로小弛하다

▲第三節 阪地四節十四錢인四丁反高를接하고當中兩限은不成이나先限은〇五錢으로跳返하다

▲第四節 阪地五節十錢으로六節〇九錢인小弛를報하고當限은不成이나中限은三十一圓四十錢으로先限은三十二圓으로反落하다

▲第五節 當中兩限은不成이나先限은三十一圓九十錢으로案外崩落하다

▲第六節 阪地七節〇一錢으로八節亦〇一錢인反落을報하고當限은不成이나中限은三十一圓九十錢으로先限은九十一錢으로小戾하다

▲第七節 當中兩限은不成이나先限은九十六錢으로又復小返하다

▲第八節 阪地九節亦〇一錢인惱報와共히當中兩限은不成이나先限은三十二圓으로又復反騰하다

▲第九節 阪地止價〇五錢인反高를接하고當中兩限은不成이나先限은〇六錢으로依然反騰하다

▲第十節 當中兩限은不成이나先限은〇四錢으로場을止하니高低에差가十六丁이더라

初付	三十二圓〇一錢
止價	三十二圓〇四錢
高價	三十二圓〇六錢
安價	三十一圓九十錢
公定價格	
一節	三十二圓〇一錢
二節	三十二圓
三節	三十二圓〇五錢
四節	三十二圓
五節	三十一圓九十錢
六節	三十一圓九十一錢
七節	三十一圓九十六錢
八節	三十二圓
九節	三十二圓〇六錢
十節	三十二圓〇四錢

後場反落

初付	三十二圓
止價	三十一圓八十七錢
高價	三十二圓〇四錢
安價	三十一圓八十七錢
公定價格	
一節	三十二圓
二節	三十二圓〇四錢
三節	三十二圓〇一錢
四節	三十二圓〇一錢
五節	三十一圓九十五錢
六節	三十一圓九十錢
七節	三十一圓八十七錢
當限	一四、二〇〇
中限	八、二〇〇
先限	二二、九〇〇
取組高	
賣買總石數	三二、三〇〇
本期總取組高	五、一六三、二〇〇

京取市場買賣價

(十三日)

株名	前場 當限	前場 先限	後場 當限	後場 先限
京取 止寄	…	…	…	…
仁取 止寄	九三〇〇	…	九三〇〇	…
同新 止寄	二六五〇	…	二六五〇	…
鮮銀 止寄	六五〇〇	…	六五〇〇	…
同新 止寄	一四五〇	…	一四五〇	…
殖銀 止寄	四五五〇	…	四五五〇	…
同新 止寄	一〇七〇	…	一〇七〇	…
實銀 止寄	一〇三〇	…	一〇三〇	…
商銀 止寄	…	…	…	…
同新 止寄	…	…	…	…
漢銀 止寄	…	…	…	…
同新 止寄	六六〇	…	六六〇	…
韓銀 止寄	…	…	…	…
東拓 止寄	三五五〇	…	三五五〇	…
同新 止寄	一三三〇	…	一三三〇	…
鮮土 止寄	三五〇	…	三三〇〇	…
朝紡 止寄	…	…	…	…
滿毛 止寄	…	…	…	…
京電 寄止	五四五〇	…	五四五〇	…
同新 止寄	一四五〇	一四六〇	一四五〇	…
電興 止寄	…	…	…	…
釜産 止寄	…	…	…	…
朝郵 止寄	三三〇〇	…	三三〇〇	…
闕們 止寄	…	…	…	…
京南 止寄	五三〇	…	五三〇	…
金剛 止寄	…	…	…	…
滿鐵 止寄	一〇三〇〇	…	一〇三〇〇	…
同新 止寄	三一五〇	…	三一五〇	…
東亞 止寄	一〇〇〇	…	一〇〇	…
同新 止寄	二六〇	…	二六〇	…
勸信 止寄	…	…	…	…
朝信 止寄	…	…	…	…
殷信 止寄	…	…	…	…
滿取 止寄	九六〇	…	九六〇	…
奉信 止寄	…	…	…	…
安取 止寄	…	…	…	…
大新 止寄	…	…	…	…

短期取引

株名	前場 寄	前場 止	後場 寄	後場 止
京取	三五〇〇	…	三五〇〇	三五〇
大新	…	…	七三〇〇	七一六〇
仁取	…	…	…	…
同新	…	…	二六七	…
朝紡	…	…	…	…
拓新	…	…	…	…
滿取	…	…	…	…
安取	…	…	…	…
鐘新	…	…	七六七	…

契引受廣告(急告)

市內水標町二十一番地에서自來로經營하야오든各契를今般事情의依하야本社에서全部引受하옵는同時에當局의手續을濟하옵고自今爲始하와各契의對하온前後責任을負擔하옵는同時에相當하온資本及出捐保證金을積立하얏사오니各契에入社하신一般項主僉位는一次來臨하시와詳細하온內容을實地目睹하시고倍前愛顧하시와共榮共存하게하심을千萬務望하옵는同時에爲此敬要하옵나다

大正十三年六月十二日

廣信金融社

社長 姜栢淳

專務 崔斗煥

顧問 金琪部

親睦契

順桶契

産業契

以上各契項主僉殿

모루히네中毒 痲疾 專門治療

모루히네인백인사람에限하야專門으로入院治療케하오니諸位照亮하시오(詳細난來問或은書信間議하시면親切仰答홈)

京城府武橋町四

濟生醫院特設科

電話光化門四九一番

速修自解 洋服裁縫裁斷法全書

著者난十餘年前에渡米하야生活의初路가即洋服店의大門으로通하엿다차々一步二步實地를밟고보니거긔에對한學問의必要를感하야三年間洋服學校를專攻하게되엿다그리고歸國하엿스나時期問題로目的을達치못하고昨年에仁川府龍岡町二四에서所謂實習所를設하고伊來貢獻하난中其間에난即東洋人體格測定에苦心한結果只今에야完全하다고自認하야此난一冊을完成하엿스나資本問題와其他事情에依하야結局京城鍾路三ノ四四振替京城一二一〇五四興文堂에依하야出版하게되엿사오며發行數四百部에先約濟가二百部이오著者注文에應할것이二百部뿐이외다地方에巡廻教授를便에依하야今年에라함으로今年來로난出版은不可能이외다質疑問答은仁川府著者所로注文은반드시興文堂으로하시옵소서此一書를가지시면多大한金錢과長遠한時日不要하고修得할것을確保합니다

著者 金昌鎬 白

一冊代六圓必要先金

各地에雹災詳報

金泉에는死亡者가十五名

손해와이십오만원이라고

경북(慶北)김천군(金泉郡)봉산면(鳳山面)에 우박이맹렬히와서 며참상을 일우엇다함은 이미보도하얏거니와 령남디방은 금년봄에심히감으러서 농작물의 다대한손해가잇슴으로 일반농가에서는 날마다비를기다리던터에 지나간십일일오후두시부터 별안간흑운이한울을덥흐며 서북풍이 몰아들어오더니 삼시간에폭풍과 우박이폭포가티쏘다지기를 약삼십분이나 계속하야 내물이창일하고 산이문허저서 인명의사상과 농작물의손해와 뎐답이매몰되고 가옥이파괴하는등 이루말할수업는 참극을일우엇는데 대강됴사한바에의하면 아래와가트니

同面仁義洞徐學伊(三七)徐顯伊(二〇)姜用俊(二二) 金判俊(一八)韓學文(一七) 韓光乙(十七)李千日(一七)劉順用의妻金叉順(五〇)

이상여덟사람은 풀을베히려밧에나갓다가 우박을피하야 물방아간에들어섯다가 사정업시 닥쳐오는물결에떠나가죽고

同里曺國炯(三)宋是成(六六)金福順(女子三三)曺蕊炯(一三)劉姓女(一八)姜姓女(五一)朴基出(三五)

이상의일곱사람은 그동리 뒤산이문허저서 동리중앙을덥흐며 가옥이문허지는통에 참사하얏스며 그외에 중경상을당한이가 일곱명인데 그가족들이 시톄를붓들고 땅을두다리며 통곡하는광경은 참아볼수업다고 가옥파괴는칠호 농우압사(農牛壓死)는륙두뎐답매몰이일천두락과기타농작물피해를병하야 손해는 약삼십오만원이라하며 그이튼날은날이개이고 녕에는묘지가나서우박온형적이조곰도업슴으로어쳐참상은더욱 가른감상이잇섯다 더라(김천)

長城에雨雹과落雷

사람들은다행이무사하얏스나 보리에손해가만코개하나죽사

전남(全南)장성군(長城郡)에는지난십일일오전 아홉시경부터 폭풍이일어나서 통행하는 사람이 눈을뜰수업섯는데 오후네시 반쯤되여비방울이 뚝뚝떠러지며 약삼분동안은 엄지손가락만콤식한 우박이쏘다지며 벽역소리가 나더니동군장셩면(長城面)셩산리(聖山里)량달삼(梁達三)의부억엽헤잇는감나무에락뢰가 되여집기동이 부러지며개한마리가 부억에서 자다가내갈니는바람에 즉사하고 집웅에는불이붓텃는데 동리사람은 놀난바람에엇지 할줄몰으다가 물을부어겨우진화 하엿는데 사람은다행히무사하얏스나 보리에손해가 적지안타더라(장셩)

江景에도暴風雨

농작물에손해다대

지나간십일일 오후세시경에 충남(忠南)강경(江景)에폭풍과우박이나리여서 보리와채소·등농작에손해가다대하고 강경중뎡(中町)남일당(南一堂) 약국은 큰자이층집을건축하는중 이번풍우에 전부파괴되얏다더라(강경)

廣州도被害不少

손해상황은방금됴사중

지난십일일오후네시에경긔도광주(廣州)에도 폭풍과 우박이와서인축의상해와농작상손해만흠으로군청파경찰서에서 방금 자세히됴사중이라더라(광주)

舒川에도

인축의사상다수

지나간십일일오후두시경에충남서천(舒川)디방에는우박이쏘다져서 인축이만히부상하고또한농작물의 피해가만타더라(서천특뎐)

平北地方에도大雹

덕천군부근에농작물피해불소

지나간륙일오후다섯시이십분쯤하야평북(平北)덕천디방(德川地方)에서는 돌연히 폭풍이 일어나며 은행만큼한우박이 약오십분간이나 쏘다젓다는데 인축에는하등 관계는업스나농작물에는다대한피해가 잇다하며 또는그디방 덕천(德川) 녕원 (寧遠)맹산 (孟山)간경비뎐화까지불통되엿는데약이삼일후에야복구되리라더라(평양)

音樂演奏

醫專音樂部

금일주악청년회관에서 독일데금가도출연할터

경성의학전문학교음악부 (京城醫學專門學校音樂部)에서는 금십사일오후여덟시부터시내종로중앙긔독교청년회관에서음악연주대회를개최하는데 이는순전히 조선인 학생으로조직된음악부로수년전부터현저히 조연악사(助演樂士)중에 경성내데일유명한독일데금가 (獨逸提琴家)『후스』씨는 원래 조선음악사로잇섯는데씨는한번도조선사회에출연한일이업든터에이번연에처음으로나온다는데 삼십분간이나주악하리라하며동음악부고문홍영후(洪永厚)씨도사십분간주악이잇슬터임으로 실로자미 잇스리라하며입장료는이원, 일원권, 오십전권이라하며출연할악사는다음과갓다더라

主演 京城醫專音樂部▲醫專音樂部顧問 金永煥▲醫專音樂部顧問 洪永厚▲助演 獨逸提琴家『후-스』▲책 스로바예아노家『스트되니』▲隊樂 尹心悳孃▲韓琦柱女史▲女隊合唱 權花코라스團

八百圓을詐取

석꿀사람을속이고判檢事와친하다고

충북영동군 (永同郡) 황간면 (黃澗面) 마산리(馬山里)리한수 (李漢秀四一) 동면남성리(南城里)리한우 (李漢雨四六) 최홍수 (崔洪洙) 동씨명은사긔(詐欺)죄로공주디방법원에서 각각징역일년에 처하얏든바 리한우와최홍수 두명은 이를 불복하고경성복심법원에 공소하얏다는데 이제그내용을 들으면이로부터 삼년전에 경북칠곡군 (漆谷郡)가산면 (架山面) 다부동(多富洞) 김각산(金角山) 이가자긔의친자 김지만(金志萬) 이가무는죄를입어대뎐 (大田) 경찰서에구류 되엿슴으로 그의보석(保釋)신청을하기위하야황간우편소 (黃郵便所) 에서 예금천여원을 차자둔것을알고 전긔세명은 공모한후그돈을편취할 생각으로 김각산의게대하야 자긔들은 공주디방법원래면지텽에잇는 사람인데 보석운동을하여주마고 감언리설로 속히고현금팔백원을 편취한 사실이발각되여경관의손에 데포 된것이라 더라

朴君露國留學

친우들이전별회개최

즁국북경(北京)죠선류학생구락부사교계원、朝鮮留學生俱樂部社交保員、박창빈(朴昌彬)군은 그간평민대학(平民大學)에서 공부를 하다가이번에 로국막사과로 류학욕감으로 그의친우 십여인은지나간사일오후네시에 동안시장(東安市場)래화관(來華館)에서 전별회를성대히개최 하얏다더라 (북경)

徽文高普生盟休

校長과學監排斥運動

일주일이내에사직하라고 요구서를데출하고휴학중

휘문고등보통학교(徽文高普校)학생들이작년십이월경에교장과학감배척으로동맹휴학을하얏슴은이미아는바어니와 작일에또 그학교사학년학생 일백이십여명은 교장과학감에대하야 사직권고를하고 휴학하지하얏다는데 그사직 권고의리유로말하면

一、작년십이월경동맹휴학할째에 교장은학생의 요구를권부승인하고장찻실행하겟다고하얏슴을불구하고지금까지리행함이한가지도업스니 그째교장의 말이『우리가사직을할터이나 이와가티분요한째에 사면을하는것은데면상에 자미가 업슨즉래년사월신학긔에는자발뎍형식을취하야단연사임하겟다』하더니지금까지리행치안이하얏스며

一、작년맹휴째에 일반 학생의배척밧든리래영(李台榮)선생에대하야는 지나간 사월신학긔개학째에 확실히해임 시키엿다고선언하더니 그선생이 나간지이주일이못되야서 아모 공포도업시다시와서 여전히 교수하는것은암연중에 다시취임함인지 알수업는것이오

一、종래로 그학교에서 중등학교입학준비를 시키기 위하야설치한강습회(講習會)가잇는데본과선생들이 그강습회학생까지교수함으로과로(過勞)하는결과에 본과교수상적지안이한방해가잇다는리유로작년맹휴째에그강습회교수는 다른선생으로 하야금교수케하야 달나고 요구함에의하야·그후강습회교수는 권연분립시키엿다고하던것이지금와서는의연히 교사를 룡유하는것이니 이상의여러가지는 교육의책임을 가진교장과 학감으로서학생들을권면히속인것이오

一、작년맹휴째에출학당한학생수십명중에서 엇던 학생은다시불너들이고 엇던학생은 지금까지불으지안이함이심히불공평한일이오

一、오학년학생김한긔(金漢琪)군은 교실소제를 안이하얏다는죄명으로무리히출학시키엿고

一、교장과 학감량선생은 일반교무를 처리함에 예산과순서가업시 강제뎍위협뎍으로만 하야사회각방면에치욕을당하는일

一、□학금을공평하게한일

一、재산을랑유한일 (석탄이천여개를 십일간에랑비한사실)

이상의 여러가지는 사직권고를데출하는동시에 조목을들어서 언명함이오 이외에도 운동비구를완권히설비치안이하는것 교우의단례인문우회(文友會)에서발행하는잡지(휘문)의원고를교장이 열람하고삭제한일 학생들의원하는선생은고빙치안이하는일동의 불평이적지안이한결과로 이번일이 일어난것이라는데 사직을권고하는 동시에최후의요구조건은 아래와 가트니

一、일주일이내에교장학감량선생이 단연사직하겟다는발표가잇슬째까지는 량선생의지휘아래에서는절대로 교수를밧지안이할일

二、리유의여하를불문하고 우리학생에게대한 개인신문을절대로밧들수업는일

이와가티강경한요구를데출하얏스며 이일이일어나자 삼학년학생일백팔십명도 이에참가하야 형세가졈졈확대되는모양이라더라

斷不容貸

校長任璟宰氏談

이에대하야교장임경재(任璟宰)씨의말을들으면교장과학감이신학긔에는사직하겟다 고학생에게셩언한일도 업고리래영선생으로 말하면그사이휴직하고잇섯는데근자에학교의반수(班數)가늘어서열세반이열네반으로되는동시에교사한분을증가하여야하겟슴으로휴직중에잇는 리래영씨로보충한것이며 강습회에강사통부으로말하면형편상부득이한인즉이것은학생들이간섭할바이 안이오 휴학하얏던학생중 예학교에와서사퍼한자는다시입학케한바 그주두사람은 그후한번도학교에온일이업시죄하하고말엇슴으로 유감 이지마는 엇지할수 업시지금까지그대로 둔것이며김 한긔를 무리출학이라는것은 출학이안이라 자긔가퇴학한것이오 석탄사건은 개수의 상위등이 잇서 조곰공평하게 되얏 스나 이역시 학생들의 간섭할바이 안이오 입학의불공평으로말하면 입학시험후에 이삼인 입학식힌일이 잇스나 이는사평상 부득이한일이오 입학생전부가불공평하다고는할수업다 고말하며 이번일에대하야는 몰연히생긴일임으로 조처할것을 연구할터이니가업섯거니와 학생을 전부다시모집하는경우에까지일울지라도단평코유대할수업다고강경히말하더라

自動인지는疑問

學監張膺震氏談

학감장응진(張膺震)씨는말하기를 이번일은 학생들의 자동뎍행동이안인듯하고 전혀그이외에 엇더한연루된사실이잇는듯한데 그내용은아주말할수업는 사정이라하며 이번일은 사학년으로부터 시작되얏스나 점점확대될뜻 함으로진히생각하야조처하겟다고하얏다더라

電氣會社살씨는돈

一年에一百六十二萬餘圓

시민하나압헤오원사십삼전

작년사월부터 만일개년동안의 경성뎐차의 승객 총수는『삼천삼백칠십만삼천륙백륙십일인』인데이속에서 현금을내이고 차를타는사람수효가『이천사백삼십오만륙천륙십일인』이오 회수권 (回數券)을가지고 탄사람의총수가 현금내고탄사람의 약이할칠분에 당하고이것을 십일년도에 비하면

일할이상 이줄엇는바재계의넉넉지못한것이 이런데도 영향이밋치엿고 뎐차타는 사람이데일만흔달은 십월의『삼백사십칠만 여인』이오 오월과륙월이 그다음이오 그중일긔가치운 일월과이월은십월에비하야 약『백만인』이감소되야『이백사십만인』내외밧게안되고이것을 하로평균으로보면구만이천삼백삼십구인』이오일년에뎐차로 인하야수입된총액이『일백륙십이만 구천이백십 여원』으로

매일평균 액이 『사천사백륙십사원』이되야십일년도와비하야만흔차이가업는데 이것을 경성부내인구를 삼십일만으로가뎡 하고보면부민 한사람이 일년동안에뎐차타는도수가『일백십이회』오 이에대한표갑이 『오원사십삼전』 이나된다는데 여긔다 『팟스』 (無料乘車券)를가지고타는사람을너흐면 이것도상당히만흔수효가되리라더라

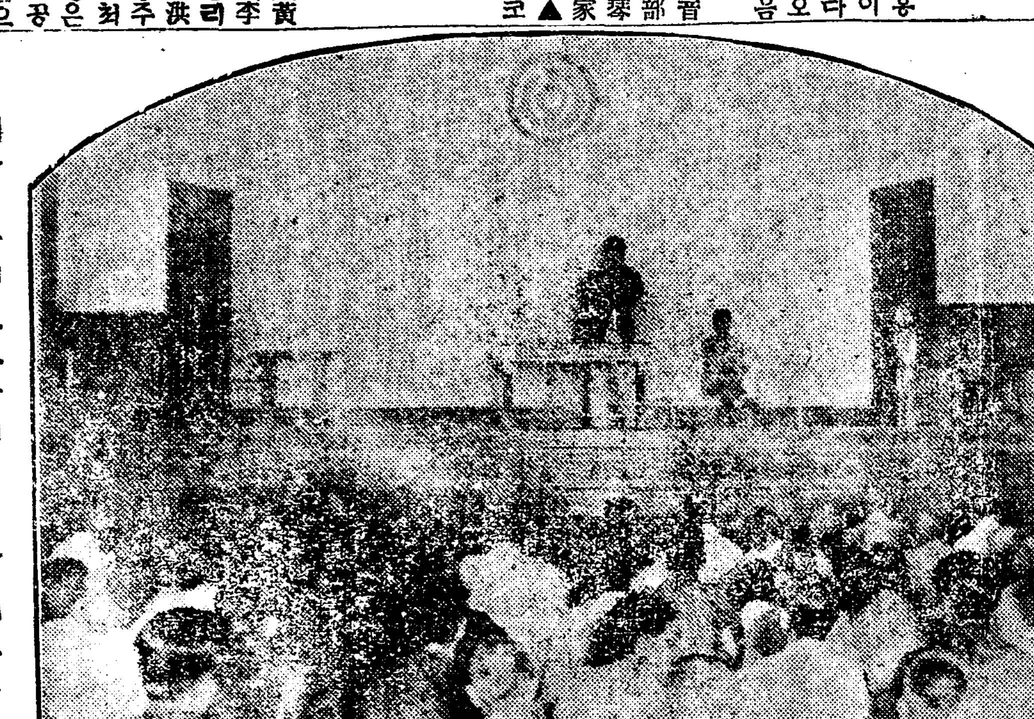

재작일밤텬도교당에서전조선전문학교학생의련합으로웅변을토하든회장

大東社重役白放

被檢原因은黨派的感情

남의악감을산때닭에그리된듯

대구에잇는주식회사대동사 (大東社) 의전무취테역배영덕 (專務取締役裵永悳)씨와또한가튼 취테역으로합자회사대구상신사 (大邱商信社) 의주무인리은영(李殷泳)씨의두사람이 배임죄의혐의를 바더대구경찰서에구인되얏다는사실은이미보도한바와갓거니와얼마안되야 대구디방법원 검사국(檢事局)으로넘기여김검사의손에엄중한취됴를밧고대구

형무소에 수용되얏더니그후사실의내용을상밀히죠사한결과에무죄로판명되야지난십일일오후열한시경인가혼밤에불긔소로백방되얏다는데그내용에는당파뎍감정으로 여러가지추악한 사실이잇는모양임으로 이제그진상을 탐지한즉원인은권긔배영덕씨가대동사에들어온후로 여러가지를

정리하는 동시에그회사의유력한대주주(大株主)로잇는청재학(鄭在學)씨의차자청지원(鄭志源) 씨에게대하야이권에회사로부터대부한돈오천원을속히반제하라고두차독촉하얏스나도모지응종치아니함으로금년봄에와서는단연히지불명령을 발하고그외에 도리영면(李英勉) 리죵국(李鍾國) 씨등의여러사람을상대로불입치아니한주금(株金)을

청구하야 일쳬히소송을데긔하얏는데 현재대동사의 중역가온데에수삼명을 제한외에 는권부디방에본적을두고 대구에 거주하는사람들임으로 대구본토에 잇는청재학씨의일파는디방사람을실현하야 늘자긔의세력을 확장하고저하던다음에 권무취체역으로 잇든배영덕씨는해사를정리하기에급한마음으로권긔청재학도안중에

두지안코 그아들파그외청재학씨의친근한사람들을걸어소송을데긔한것이 더욱이반대파의악감을이르키여그사이에엇던방면으로부터중상과 모함을 바더그만죄업시구인된것이라더라

달성군수 (達城郡守)로잇든리종국(李宗國) 씨는이전술째에대동사의중역이될의향으로이백주를들고크게운동하다가그후총회에락선되야 자긔의소망은 채우지못하얏슴으로 수형으로써 너흔주금을지금까지태만하야불입하지안이한까닭에 그만이번에소송을당한것이라더라(대구)

總會召集은無效

회사령관에위반이라고

며동사의중역두사람이구인된잇흔날에어주어요유무도판단되지아니하야취체역리상필(李相弼)씨외주장으로규칙을중역을개셜하고처오는십륙일에림시주주총회를개최하기로작뎡하고일반주주에게 통지서를발송하얏던바십이일에배영덕씨가검사국으로방면되야 나와서결국 회사령관에 위반된사실이만한보통취체역으로총회를소집한것은하야림시주주총회의소집한것을취연무효로돌니고이전과가티집무하리라더라

多端한風波

자못험하고복잡

대동사가 창립된당초부터 청재한씨의 심뎍한간섭으로 여러가지풍파가 일어나서 회사를발뎐할해부터 힘써온 공로자리할만한청운긔(鄭雲驥)양재하(楊在河)씨등의이권중역도 그만탈퇴하지 아니하면만이될경우에 세쳣스며 그후리은우(李殷雨)씨도또한이러한관계를리에 얼마안되야 관계를끈케되여러가지복잡하고긔구한역사를지내왓다는데이번에도전긔

배영덕씨 를축출할획책으로 경찰서에머하야 회사내용을조사하야 달나고의뢰한듯 하다하며

專賣局의詐欺?

비둘기표의권련을사서본즉몰색리윤

평양부(平壤府) 팔천대뎡(八千代町)에사는 김영덕(金永德)은지난십일오후아홉시쯤하야 그이웃에잇는 연초소매상(煙草小賣商) 소류(小柳)라는일본사람의집에가서비둘기표 담배한갑을 사가지고또더본즉 담배는업고 머로만든물색리만가득하게들엇슴으로즉시물너달나한즉 안니물너주며 연초전매국에물어본다하더니작십일일아츰에평양담배로밧구어바덧스나소의연초전매국에서 이와가티 돈々권을축이여먹는다고일반은평판이만터라(평

仁川無産婦人

曙光의감붐

삼천여선미직공을위하야긔관설치

인천(仁川)은 그날벌어 그날먹는사람이 만흔중에도 다른디방보다다른것은 녀직공수가 만흔곳인데지금인천시내에 녀직공수는 대략삼천명이나되는중 이녀직공의 구할이상은 모다정미소(精米所)선미녀공(選米女工)이라이선미녀공이인천에비롯되기는지

약사십년 전미의밥아간이 시작될에이라는데 그후인천의 정미업은 점점늘어서근년에는 녀직공수만하야도 삼천명의다수에 이르럿스나 이상천명의녀직공을 통일할만한 긔관이업서여러가지로 유감되는일이 만흔중에서는 권긔녀직공들이 공장주와인천로동총동맹(仁川勞働總同盟)생의가잇슴에이면 헤겁하기에노력하는고로 작년이래

녀직공의 입회하는사람이점점늘어가는중이나로말하면 아직까지는 녀자회원을위한시설은 별로업섯슴으로 이것을매우 유감으로생각하야 왓는데동회에서는 이번에 녀자부를신설하고 녀자상무위원(常務委員)을 대두고 그삼천무산부인을위하야 대대뎍활동을 시작할터이라는데 사십년이란장구한세월을 무한한신고속에서몸부림하야오든그네들에게는이만한다 행이업다고매우깁버한다더라(인천)

茂山對岸에馬賊猖獗

四百個의部隊가侵入을計劃

세대로난호어잇스면서한대는 조선을엿보고들어온다고호언

함경북도무산(茂山)대안(對岸)방면에는근래마적의출몰이매우심하야그곳주민들은근심중에잇다는데마적두목동양(東洋)의부하사백여명은오도구(五道溝)디방에서련락을취하는바세대에난호어서한대는간도평야에두고한대는근거디에두고또한대는부산상류(上流)로조선을엿봄하겟다고떠들고잇슴으로이것을토벌하려갓든 수비대 주배장(朱排長)은방비치못하고지난십일화뎐현(樺田縣)디방에잇는마적단에도로도라갓는데돈화현(敦化縣)은관병의토벌로인하야화룡현(和龍縣) 안도현(安圖縣)방면으로나려와안도현에잇는 마적단과 부랑자와 합하는모양이며 겸하야무산대안인 청산리(靑山里)삼도 구부근에는 삼백여명의마적단이잇든데그들의수괴는리순(李順)과왕홍덕(王洪德)등이라더라(무산특보)

李健赫氏自決

원인은세상비관인듯

시내락원동(樂園洞)팔십팔번디리건혁(李健赫)씨는지난십일일에독약을마시고자살하얏다는데씨는그전에개성삼포과장(開城蔘圃課長)으로잇슬째에 호화롭게 살다가그후가산이 탕패하야 생활상에까지고통이 심하얏슴으로 세상을비관하야그와가티자살함인듯하다더라

無産者의설음은

無産者라야同情을한다

암태소작오백여명이목포에서 밥을비러먹을때에누기든사실

금번암태면(岩泰面)소작인들이목포(木浦)에서 밤낫며칠동안을 혹은진정의방식으로 혹은 시위운동으로 여러가지로 악전고투를하는중먹을것이업서 밥을 각집으로도라단이며 어더먹게되얏는데 그째광경을 들으면목포어느교회 학교선생모씨와한약(漢藥)국을경영하는 박모를제한외에는 진정에서넘쳐나오는 뜨거운열정으로 그소작인의처디에 동정하는사람이 만하서 밥을이미먹은집에서는 새로밥을지여주기도하고 혹은 돈으로내여주며 우리무산자의 설음을우리이외에 누가알겟습닛가 압흐로더욱분투하기를 바란다는 비어에져진동정의눈물을 흘니는 녀인들이만헛다더라(전남)

裡里署脫獄犯再捉

똥통으로순사를싸려치고 도망하얏든류공식또잡혀

其他二人까지被捉이問題

본적은충남 (忠南) 서천군 (舒川郡) 한산면(韓山面)단상리 (丹上里) 에두고작년구월경에전북 (全北)리리경찰서 (裡里警察署)류치장에 모범죄혐의자로 피금되야잇다가교묘히류치장 똥통을 들어간수하는 일순사를 치고탈옥도주한류공식 (柳公植) 은그동안경찰의눈을피하야 잘피신하엿다가 오래간만에자긔본집인 전긔단상리 에와잇슴을탐문한서천경찰서에서는본월구일경에서원일동이출동하야잡고 류씨의집을에워싸고데포하는동시에그의친족인류희준(柳喜俊)류희풍 (柳熙豊)량인도가치 데포하야인치한후당서고등계에서는극비밀에부치고취됴중인데사건은권그탈옥죄뿐안이라무슨중대사건의혐의가잇는듯한데 일반은 그일에대하야 무슨사건인가 매우궁금히역인다더라(서천)

在監中의囚徒

血書로社會主義宣傳

수범자두사람모다가형

일본신호감옥 (神戶監獄)에복역중인 본다충성(本多忠成一九)은 문서위조죄로 징역이년륙개월과 상월암태랑 (上月岩太郞二八)은 횡령죄로 징역륙개월 두명이 수모가되야 죄수의덕사상을 혈서(血書)로써서 각감방(監房)에보내에 음모를계획한 불경사건이발각되야 신리한결과 전긔본다충성은징역십년과 상월암태랑은 징역오년을더식히게되얏다더라

(신호뎐보)

集會

▲시내인사동(仁寺洞)조선녀자청년회에서는래십사일오후여덟시에 그회관안에서 부인강좌 (婦人講座)를 개최하고그회원 일배트녀사가『녀자의생명』이라는문데로강연한다더라

▲론산학우구락부 (論山學友俱樂部) 에서는 금일오후세시에 시내계동대종교당(大倧敎堂)에서림시총회를연다더라

◇◇◇진소리◇◇◇

▲감옥안에서징역하는죄수가감방에서사회주의를선뎐하다가 발각되야 그자리에서 십년징역을더매게된 사실이잇다 감옥에다려다가 징역식히고파라고할까ᄾ청신병에걸닌로파가『식산은행』자력에가서 집을내여노흐라고 크게호통한일이 잇다 밋친중에도 안이꼽게되인모양인가보다▲일본에서는 미국배척하자고열넌면설회에서 결의한것중에양식무도장(洋式舞蹈場)을금지하자는것의외지잇스나무도란든가조금잇스면『베ー스볼』운동장폐지하자는것의도구경할듯▲이번에 미국잇는일본이민들도 대회를열고일본에서 미국배척하는것을의는 부당한일이라는고것의하얏다든가 양행(洋行)한친구의 안목은달느긴달너

△精密한補製와賢哲한診察醫는

大東藥業公司補藥調製專門?

아!人生은그生命을重視함이本然의事라그러나生命을담은그릇인肉體는本能的活動에따라恒常衰弱에陷하니嗚呼라生靈의目的인偉大한事業을成功치못하고그만慘絶에落하고마나니이다此를補健는必則藥也라그럼으로不義에私腹家는此를機會로알어그의忘豪키爲하야暴利에沒頭하니各種藥業界는甚히惡評에墮落하엿도다目睹한本公司는矛盾에現狀을크게危險視하여風氣에秩序를整頓키爲하야服藥諸家의遺憾을除키爲하여今般漢藥補劑專門部를確張하라서斯界에修養이豐富하며數十星霜을隔하여獻身的으로만은研究와經驗을積功하여湖南地方에서聲名이赫々하든診察醫李祖舜氏를招聘하나니勿驚하라그의奇妙한高法에得效한者既히數를難擧케되엿슴니다別히本司의使命은混味한漢藥界를革新하는同時에貴重한生靈을救키爲함이本旨가되엿슴니다그럼으로親切叮嚀은勿論이요精密調製키爲하야薄利正劑가本司의內程이압고其他客居하신諸位의便宜를圖키爲하야新機械諸具를完備하엿사오니各々所願의便을隨하여注文하시면迅速拱하겟사오니服藥諸家는確信하시고한번信用의實證을體驗하여시압소서

無料珍察(時間午前九時至午後四時)

服藥家의如何한處方이든지精密調製

京城府寬勳洞五十一番地(전사동드러와서청석동골편)

補藥調製專門 大東藥業公司

(振替京城一二六九二番)

實用號잉크止式 金貳圓也(實物三分의二)

實用號繰出式 金貳圓五十錢(實物三分의二)

●其他十四金페ㄴ付萬年筆壹圓以上各種이잇습니다

萬年筆、鉛筆目錄送呈 地方代金引換應酬

京城府鍾路二丁目(仁寺洞入口)

萬年筆 繰出鉛筆 運動具 楠商店

電話光化門三九六番 振替京城一三〇〇番

朝鮮料理廉價酬應 食堂淨潔設備

淨食一器 二十錢均一

定食一人分 八十錢

京城貫鐵洞 長安館 電話(光)一、一七五番

登錄商標

京 大陸고무

我고무靴의元祖 美麗堅牢

大陸고무工業株式會社 京城(龍山)元町 電話龍山三四番・振替京城五二八番 社長 李夏榮

京城鍾路(觀水洞前) 同會社總販賣部 電話光化門七六五番・振替京城七二一三番

(製作하는實況과數萬件의新製品)……▲모기장特價提供▼……

(寸法은曲尺으로)

●網紗蚊帳

長六尺 廣三尺四寸 一件 三圓五十錢

長六尺 廣四尺一寸 一件 三圓七十錢

長六尺 廣五尺一寸 一件 三圓九十錢

長六尺八寸 廣六尺 一件 四圓九十錢

長九尺 廣六尺三寸 一件 六圓二十錢

●洋網紗蚊帳

大一間 一件 八圓二十錢

一間半 一件 十圓五十錢

●生綃蚊帳

四間 四 一件 七圓…

一間半 一件 十一圓…

淡紗 四四 三圓二十錢

毛物蚊帳 京城府公平洞六十六番地 大成商會 主張基…

電話光化門五二四番 ・ 振替口座京城三七一三番

탄실이와 주영이 (一)

(金明淳 作)

六月 초승의 이사이일긔로는 아주더운―어느날 오후이엇다 석양은 지금 황금빗가치 찬란함으로 조선서울―종로네거리에 뜨겁게내리빗친다。

열십자로 갈나진 전후좌우길거리에 버려잇는 상뎜의 광고판들은 독긔잇서뵈이는식컴은먹으로 밧삭〳〵다부터서 각각그 일홈을자랑하고잇다、 종로경찰서집웅우에 독일병정의 모자가튼시계가 바로네시를 가리커ㅅ슴에이다。드듬흔 이층집웅유리창파창이 셔우에한분자분자의적은왼빵이가 모다지리한볏에반작거릴때 맛치 빗의찬란한 심포니―를보는것갓습데、 힌옷을입은사람들의 얼굴이 구리빗가티 무른니움것을 뎌들의 약한으로써밧는 모―든학대때ㅁ에、 긔운의쇠침해지고、 행동이느러저서권태로비혈된 그들의얼굴에는 뭇은빗이라고는 볼수업고 누렴코검어셔 부질업시 의지약한、 힘업슴을뵈인다。 그래도 그들은무슨일이잇는지 네길거리를이리가고 저리가고、자조〳〵왕래한다。 그들은다、눈들음이렷다 이힌옷입은이들이 거러단이는、 길가운데로는뎐차들이 쉬리를업시종을치면서 지나가고 지나온다 지금북쪽에서 외쪽길로 와다갓다하든 뎐차하나이 두어사람시러다가 종로네거리에 내려노앗다。그가운데 녀학생으로서는 흔히볼수업는 베옷입은 스무살안팍게녀자하나이 산동주양산을들고 칼날가튼 날카라운기체로 뎐차에서나렷다。

또이와반대되는 남쪽에서도 사람을만히시러다가 종로네거리에 내려노앗다。그가운데회색양복입은동키나되는청년과써ㅁ청양복입은 호리호리한청년이써ㅁ청책한권을들고 무엇이라고 이야기하면서 서대문으로향해가는 뎐차를타려고 얼핏〳〵한십자가의뎐차길을 연흥로건너서 뎡류장에와섯다。 마츰 소복을한녀학생도 그떠뎡류장을 향하고 거러가다가 허리를굽혓다。

그는언뜻보기에 대단히아름답고영리해보히는녀자갓햇다。또그의미첩한표정을한얼굴은 아무리 무심히보드래도 다만한개의 보통녀학생으로는보히지안엇다。

뎡류장에서서 뎐차를기다리던 먼저 남대문편으로오든뎐차에서 내린 두청년중에써ㅁ청양복입은청년이 모자를벗서서 소복한녀학생의게 마죠인사햇다。 그리고 그소복한 녀학생이 점점갓가히갓슴에

『탄실씨 시방 댁으로가든길이올시다。 김선생이 댁에계실가요……………마츰계셧스면하고』

탄실이란녀학생의 그곱다운입이 열닐것가지도안흘 표정을 엿보면서 머뭇〳〵말햇다。녀학생은다만 잠깐낫을붉히고

『몰느겟서요』하고 인사는 하엿지만은 말은하고십지안타는듯이 서너발자국 다시물너섯다。 그리고 동쪽을바라보면서 뎐차오기만 기다렷다。

『다―틀녓네、하늘을보아야 별을따지』하고、검은양복입은 청년이 회색양복입은청년에게 락망한듯이말햇다。 회색양복입은청년은 그것이당연한일이라는드시

『그러기에 낫잡이나 자란말이지、 사람이란 가령하나님에게 내버리울것가트면 악마에게도、가붓치안는것이 당연한、사람다운일일세、……』하고 말햇다

써ㅁ청양복입은청년은 그러한친구의말이 무슨의미ㅅ지알수업는듯이 고개를기우리다가、알맛추 그압헤와서머므는 뎐차위에올낫다 뎌―편에섯든녀학생도업니셔 기다리다가 사람이다오른뒤에 내종으로 올나섯다。 그러나그는 무엇을생각햇든지 뎐차가 막떠나려고、종을칠때 급히뎐차에서 내렷다。 그내리는이의얼굴에는유심히볼것가트면 무엇인지 숭이칵맥킨사람도 이러하리라고 의심이나리만치 새파랫다。뎐차는할수업는듯이 올낫든사람을 다시 내려노코 남어잇는사람들만싯고 서으로 서으로 다라낫다

『응』하고 입맛이쓴듯이 써ㅁ청양복입은 청년이 뎐차의 가죽오리를쥐고 섯다가 안즈면서 한숨지엇다。회색양복입은 청년은 다시입을열면서、약간미소를 그온화하고도 몹시게으름이나는듯한얼굴에뙤우고、

『그러기내말이 아모리 사랑을 긔초로하고 창작하고생활하는데술가일지라도、 사랑을하려다가、 한번실패를햇거든 참아서들또는 마음을 쇄눌는고 자긔가경험한 실패를 그냐ㅅ속까지해부해보란 말이야……』햇다。써ㅁ청양복입은 청년은、그친구의말이귀찬은듯이

『오늘은 자네설교가 맛이적의이、내일또해보세』하고 다시탄식하듯이 박그로뚫어 나와지는 긴숨을 생켜ㅅ다。회색양복입은 청년으얼마큼 무료한듯이 엽흘바라보다가、다시그친구를그대로 들수는업다는듯이

『그런데 그탄실이라는 김청래의 누의가몃살인구 어듸、날하고 그친구의손에잇는 써ㅁ청양평한책을가리키며『이녀희들의 동뒤에라는책의주인공과 가튼가』 하고무럿다。

丸五精米無理

돈을잘못가럿다고 품삭을오던식감해

부산(釜山)좌등뎡 (佐藤町) 환오(丸五)정미소(精米所)에서는매월일분의들여 보내는 청미는 이등(二等)에 검뎡하엿더니 지난오월분(五月分)은불행이품질이조치못하엿는지 마츰삼등에 검뎡되여쌀갑시좀떠러젓섯슴을 그주인 된자는 유감으로생각하는동시한편으로는 쌀을골느는녀공(女工)들이쌀을잘 못골나서 쌀갑이떠러젓다고 하야 그불상한녀공들의품삯을오전식을 감하엿스며

그뿐만안이라 지난달분삭까지 오전식을 엮거주는外닭으로 녀공들은 이것을크게불평으로일시분쟁이 이러낫단소문을드른부산、경찰서보안과 주임이환오정미소에 출장하야 사실을조사한 결과 정미소주인된자의 처치가온당치못한 행동인줄알고 엄중이 취데까지하엿스며 또한부산에서최근조직된 정미동업조합(精米同業組合)에서도환오주인의행위를매우혼책하고 상당한처치를 한다더라(부산)

남편과시누의 돌거러고소해

경남통영군거제면서상리(慶南統營郡巨濟面上里)에사는리홍인(李洪仁)의 이녀시리(實伊二一)가자긔남편인동군동부면다대리 (同郡東部面多大里) 정봉수(鄭奉洙一九)와그의누의를 거러고소하엿다는바그내용은거년십이월에결혼한후로서로사이가조치못한중두차례의구타를 당하엿다하며 고소에의하야는방재당국에서됴사중이라고(통영)

永興民友會創立會

성황리에서진행하얏다

작년십이월경에발긔하고그동안준비에분주하던영흥민우회 (永興民友會)는 지나간팔일뎡오에시내뎐도교당(天道教堂) 이층에서 창립총회(創立總會)가열니엇는대장내(場內)의의원은 만장의성황을일우엇다정각이되매발긔원의박수소래중에 창립준비 위원의한사람인조준원(趙俊元)군이등단하야개회선언(宣言)을 하고 준비위원일동을대표하야서사를진술한뒤에회원의점명(點名)이잇섯고 의장을선거하니 엄치용(嚴致容) 씨가당선되여 의장석으로 출석하매박수소래는 자못장내의공긔(空氣)를진장케한다의장은자벽으로서긔장상락(張尙洛) 씨를 천거한뒤에조준원(趙俊元)군의창립준비에관한경과보고가 잇섯고그다음에 동회(同會)의주의와밋삼대강령 (三大綱領)기타규측토의에 드럿는데다소수청(修正)이잇서스나대데는원안(原案)대로 통과하얏고 그다음에는임원(任員)선거를행하고폐회(閉會)하얏는데 그당선된성명과밋삼대강령은다음과갓더라

一、會長주昌烈▲二、總務趙駿元▲三、理事金秉淳、邊基長、金從濟、趙鍾奭、李杓、▲四、評議員嚴致容、趙昌煥、金龍川、李炳年、金秉璣、尹秉熙、張尙洛、金錫一、方麟洙、安應善

三大綱領

一、余等同志는人權의擁護를務함

一、余等同志는教育의獎勵産業의發達을期함

一、余等同志는勤勉力行의風을興케하고惰弱의弊習打破를圖함(永興)

順天에共同移秧

무리히소작권을이동함으로

전남(全南)순텬군(順天郡)쌍암면(雙岩面)구강리(九江里)에서는지난십일에동면농민회원(農民會員)들이 모히여서공동이앙을 하엿다는데그내용을들으즉동군서면 (西面)구만리(九萬里)에 거주하는디주김종주(金淙柱)의토디사두락을 쌍암면구강리 조팔선(曺八仙)이란소작인이 수년간을 경작하야오던바 그디주는돌연히 그토디를동면판교리(板橋里)김원홍(金源洪)에게매도하엿다고하며그소작권을 구강리사는 남뎡남(南丁南) 이라는자에게로 이동하고 디세공과금까지바더갓스며신소작인은모내일시긔가 아즉일음도불구하고 가족일동이새벽부터어린모를이앙함으로 이말을들은 동면농민회원들은 분개함을이긔지못하야그와가티공동이양들이라더라(순텬)

永宗에孝婦

동리사람에칭송하자자

부천군(富川郡)영종면(永宗面)운서리(雲西里)에사는 김종현(金鍾顯)씨의형수김씨(金氏)(三二)는거금십일년전에 그남편을영결한후시부모를지성것섬기여오든중이오또한편으로는근검저축을하야근년에는그재산이 계량을하고도다소간여유가 잇슴으로동리빈민구제에 마는힘을씀으로영종면주민일동이그효성과자선심을칭송한다더라(인천)

三面有志聯合大會

수백여명의학부형이모혀 학교이뎐문데에극력반대

경남진주(慶南晉州)정촌공립보통학교(井松公普校)학부형회의발긔로지난 구일오후한시부터 동학교에서 삼면 (井村、奈洞、道洞)유지련합대회를개최하엿는데정각전까지집회된학부형급유지는사백여명에달하야장내가매우성황을이루엇슴을이어김련도(金鍊道)씨의개회사가잇섯스며김주효(金鍾曉)씨의취지설명에의하야현재이학교는 삼면통학생의 중앙위치 (中央位置)로인정하야건축한것이며다수의학생을 수용한이래쇠월이 임의오개성상으로이회졸업생 (二回卒業生)까지나게하엿슴에도 불구하고본면내 어느세력가

야심배의 운동으로이학교를이뎐한다는사실이발생되엿기에 야〳〵이더회를열게된것이라하고의사(議事)를진행코저림시의장(臨時議長)은강상호(姜相鎬)씨로 림시서긔(書記)는뎡주헌(鄭周見)씨로 선정하엿는바문제의강상호씨가이학교에대한래력(來歷)을말하는데 대뎡구년건축당시로부터 삼면일교 (三面一校)의 데도로아동이 동화하게뎌당한중앙임을 청하야학무당국의 인가를어든후 가좌리(加佐里)라는곳에 건축케되여 상오동의극빈자ᄭ지 힘을 내여부역하며 돈을내여준공한 결과 오늘날 다수의아동을 교육하게되엿는데 그당시에반대한 하오동측은 한사람의힘과 한푼의돈을내지안흔사실이다

이갓치부 도덕(不道德)을 감행하는자의들은 무슨면목인지 돈잇는세력가와 직권(職權)을 긔계뎍으로사용코저하는 동면장 (面長)의야심이 이학교를자긔의갓가운곳에다 이뎐하려고 해마다달마다 극력으로암중비약함은 한두번이안이더니 이번에는 무슨농락수단의긔계를밟,하엿는지?이학교를 뎡식으로이뎐한다는 사실에더하야 일반학부형유지는 참아전될수업는 막심한분한(憤恨) 임으로 이더회를개최한것이니 여러인사는 철뎌히의사진행을 하자는선언(宣言)이잇섯스며 강재순(姜在淳)씨의 학교이뎐문데동긔 (動機)에대한설명이 옷마칩을따라서 만장의공긔는 매우긴장하야 팔을쌀니며눈을부릅뜨고절머로이던문데에반대하자는 사백여명의노긔(怒氣)는 상대자측으로 불내고 두려워하지안흘수업게되엿다 내동면(奈洞面)

학부형측 으든김덕순 (金丁淳)씨가등단하야『주군수는 일면일교(一面一校)의데도가실시되기전에 삼면일교데를 철페하야도동(道洞)내동량면의 동학생은 생각지안이하고 청촌면만 생각하야 중앙도 안인세력가들의 갓가운곳에 이뎐한다는것을 승인(承認)할는지모르지마는 만일에 한다하면 넘우나 민의를무시함이 안인가? 우리는 극력으로 이반대에노력하며군수에 질문을하겟다』는렬변이 잇섯슴을 이어도동면 학부형측의로오주영(吳周泳)씨의동일한주창이잇슨뒤에 학교이뎐에 적극뎍반대키로 만장은박수가결하엿다 청촌면장에대하야 학교이뎐문데의뎍확여부를 질문할것과 만일뎍확하다면 군(郡)도(道)당국에 진정할실행위원(實行委員)을선거하는데 몬저전형위원(銓衡委員) 오주영(吳周泳)김종효(金鍾曉)김청순(金丁淳)삼씨를실행위원으로선거하엿는바김청순(金丁淳)권달오(全達五)내동(奈洞) 강재순(姜在淳) 김종효(金鍾曉) 김언도(金鍊道)뎡주견(鄭周見)청촌(井村) 황응태(黃應台)도동(道洞)이상칠인이

피선되여 이문데해결에전권사명(專使命)을띄고 데이회의회ᄭ지준비한뒤에 김진한(金鎭漢)씨가등단하야 『우리학교에대한이던문데는저ㅣ하오동측에돈잇는자의야심으로세력죠흔본면장과련락하야 오던동안에 여러번실패를당한결과이니실행위원여러분이 본면장에 질문하야학교이뎐이 뎍확하다하면 우리상오동인민은 면장불신임(面長不信任)을주창하야 그의감독관청에 청안(成案)을데출하자는 격렬한말을 따라 수백명의박수소리는 장내의 가득한공긔를 풀어버게하고 이어 동삼시경에 폐회하엿다 더라

면장휼계귀허(面長譎計歸虛)

청촌보통학교이뎐문데에대한반대운동은 별항과갓거니와 본면장강대경(姜大慶) 씨는 지난오월이십일일에 일반 학부형의 신임대표(信任代表)로 안인각동리 구장파협의원기타유지 몃사람을 다리고 군청으로갓는데 군수는 말하되청촌면상하십동리(上下十洞里)가일시총회를 하려면 공립보통학교를 면중앙에이뎐하여야되겟다는말에 상오동측의구장급협의원가운대멧사람이 승락한이긔회를 본면장은 머사엽 대성공으로 자신하고 도라오는길에학교로단여가는중그날에맛참 운동장을 정리하는 인부수십명에대하야 이학교운동장은 슴대업게되엿스니 너희들은 다가다는 무리한명령덕해동을 하엿스며 지난팔일에는 면내유지들로면무소로소집하고학교이뎐 (學校移轉)에 대한부담금액(負擔金額)을 분배하며 공사출역(工事出役)을 론의코저하다가상오동측의반대주장으로 그날회의는 물것품에도라가고말엇슴은참으로아해등의작난거리보다우수운일이며 더구나오동자측에서도 면장의 태도에대한 반대가잇다는풍설은세상사람의이목에 매우조치못한일이라고 상오동측의비난이자々하다 더라(진주)

釋王寺學校의幸運

安邊郡私立釋王寺學校는距今十年前부터設立되야誠心誠意로進行하야왓스나其校舍가元來蠶種製造所를利用하얏슴으로目下에生徒增加됨과人心推移됨을따라該寺에서는校舍를新築할意思로無數히考慮中이나該寺의內面事情으로因하야有意莫遂이던바同校通學區域九個里의里民一同은自發的으로同校新築期成會를組織하고五百六十名의會員이되야一般會員의誠意로現金四千五百圓과人夫五百名을擔任하기로하고釋王寺에서는校舍新築用材全部를負擔하기로하야同年八月初旬부터工事에着手할豫定이라하며同時에校舍位置는從來沙器里에둔것을釋王寺驛前으로變更하기로去五日에釋王寺代表崔煥嶐氏外諸氏와九個里代表楊龍鱗氏外諸氏와釋王寺學校代表康昌容氏外諸氏가釋王寺內에會合하야協議決定하엿다하며同期成會會員一同의誠意로工事執行外지全部負擔하기로決定되야其執行委員은左와如히被選되얏다더라

委員長楊龍鱗 委員嚴柱臣 趙瀷 金明濟 姜洛實 姜鎭翼 朴欽 朴興錫(釋王寺)

濟州島面目을一新

八千三萬圓의巨額으로

全南濟州島는全鮮에無二한大島로서人多物富하야古來부터商業의本位로하는一都會地인데同島의命門이되는山地浦城山浦西歸浦此三港灣으로말하면元來地理가危險함으로船舶出入이甚히困難함에따라地方發展上莫大한影響이有하더니인대年來로同島人民은右三港修築하기를切望하던바永爲來年度에對하야는國庫補助申請을할터이바此를實地調査하기爲하야今番에金土木課長은同地에出張하엿는대三港의豫定計算을말하건대山地浦三十九萬圓 城山浦二十五萬圓 西歸浦十九萬八千圓 合計八十三萬八千圓인대三年間計劃으로工事에着手하리라더라(木浦)

鎭川青年會決議

忠南鎭川青年會에서는本月二日에任員會를開催하고會長金禮煥氏가本會의將來諸般事業을進行할方針을討議함에對하야滿場一致로如左히決議後閉會하엿더라

一、今秋에는本會館을期於히建築할件

一、地方青年의運動奬勵의件

一、衛生上蠅除하되蠅一合에金五錢式購入하고購入場所는朝鮮日報社分局과聖公會로指定의件

一、本月十五日부터勞動夜學을開始하되會員에五名이義務로教授하며油炭費는會長이獨擔하고教室은聖公會內로臨時使用할것과其他의件(鎭川)

老人等의壯志

全南求禮郡艮文面에는全面을通하야五十以上의老人들이何員의生日을勿論하고生日이도라오면五十餘老人이會合하야반다시共産國에 敬老所를設置함과如히滋味잇게歲月을보내인다는데近日柳宜鈺氏生日을祝하야職員全部가會合한바當日은그面講習院學生들이運動을한함으로金桂洙、尹相來兩氏外全體員이兒童의勇氣잇게活動함을보고우리가져學生의將來를興起케하지안이하면안이되겟다하고義捐金幾十錢式自願收合한金額이二十餘圓에達하얏는대教員高光敏氏를請하야兒童教授함에勞力함을致賀하고前記金額을教員의게引渡하면서今日運動會에賞品으로授與하라하얏다더라(求禮)

屯浦青年修養會

屯浦青年修養會에서는去六日上午十二時에當地禮拜堂內에서臨時總會를開催하고會長李炳奎氏開會下에會務를着々進行하기로一致可決하엿스며本會創立一週年紀念祝賀式을來十五日에擧行한다는대餘興으로庭球試合과自轉車競走와素人劇을乘行한다더라(屯浦)

錦南青年會의事業

忠南燕岐郡錦南面大平里錦南青年會에서는前記里內에教育機關이라는것은普通學校뿐인데將來有望한少年子弟들이岐路에彷徨케됨을慨款하야只今부터三年前에同會館內에夜學을設立하고普通學校에年齡超過로入學키不能한少年子弟四十餘名을募集하야只今까지教授中이라는데教鞭을執한前記青年會役員들은自己의일을不顧하고熱心으로教授한다는바地方人士들은同青年會의事業을稱頌不已하더라(鳥致院)

久保田의慈善과公益

忠南燕岐郡錦南面大平里에居住하는久保田政吉氏는每年洪水被害者의게糧食을分給하며年末에極貧者를調査하야各白米一斗式分與하던中去月二十日에는地方發展을爲하야錦南青年會에金百圓과小學校에金五百圓 振興會聯合會에金百圓을寄附하엿스며特히面民이生活難으로부르지짐을慨憤히역이여金五百圓을極貧者에게分與하여달나하고同面長에게依賴함으로同面長은面民의게分配하엿다는데面民들은그感謝함을表하기爲하야立碑하기로準備中이며前記久保田氏는形便에依하야日本으로歸還함에對하야面民과各有志百餘名이集合하야送別會를開催하얏다 더라(鳥致院)

城下少年會創立

咸北城津郡鶴東面城下洞에서昨年十一月分에少年會創立總會를開催하고少年의教育事業을目的하야會內에學習部 修養部 遊樂部等을設置하고初學者에게諺文을教授하며該會의經費로去端午佳節을利用하야少年劇을演出하게되엿던바一般少年들의講演及唱歌遊戲等으로一般觀覽客의多少同情을밧엇고任員은如左히選定하얏더라

會長金學傑 副會長崔好信 總務金吉城 評議員崔相國 會計李三鳳 書記崔好善 金倫福 顧問金應龍 姜張龍 監督兪貫錄(城津)

模範的青年

全南珍島邑內南洞里居郭長燮氏는元來性格이仁慈하고品行이方正함으로地方에서屈指하는模範的一流青年인대距今六年前부터同郡臨淮面鳳翔里에移家하고住居하는대同里는戶口가七十餘오人口는三百名이되는大農村이나本是殘弱한農民만居함으로農牛를飼養하는家는二戶에不過하다그럼으로因하야年年耕作의失期가되야莫大한苦痛을맛는同時에無衣無食者가恒時數十名에達하야同里는아주悲慘한境에陷하얏는대其即時牛八頭를買入하야無料貸與하고每年農業을奬勵시키며一方으로는自己租穀六七十石을年々無利貸附하야써每戶의洗鼎待麥의慘境이업게하니同里는逐年饒富하야完全한一大模村이되엿다그뿐안이라今春에도亦是租七十餘石을每戶에無利貸給하얏슴으로同里人民들은此의紀念的石碑를建立코저하나氏는累次固執함으로아즉停止하얏고去五月中에氏의感謝한情을表키爲하야祝賀宴을配設하기로同里中에서計劃하얏는대此를聞한氏는絕對固辭하야不得已廢止하얏다 더라(木浦)

義州에脚戲運動

義州에서는端午佳節을利用하야當地統軍亭 公園廣場에서 同八日外지三日間을盛大히興行하얏는대觀覽者는每日無慮七八千名에達하얏고一等에는黃基賢 二等에는黃鵬坤이더라(義州)

水道工事竣工期는

今年十月中

國庫金四萬二千圓과地方費四萬二千圓의補助를受하야資金十二萬四千圓으로春川面經營인春川水道工事가起工되엿슴은이미報道하엿거니와其後順調로進하야水源地工事는來月中竣工될터이오目下水源地에至하는送水管을敷設하는中이라는대本來認可는本十三年末外지가竣工期가結氷期를當하면工事가不能한故로期間을短縮하야十月中에竣工을期하나遲하야도十一月上旬內로終了될터이라하며共同汲水場은市內에十七個所를設置할豫定이오其外로人家調密한곳에十一個所의消火栓을設置한다 더라(春川)

廣州에勞農會

廣州郡山城里有志石熙煥氏外八十七名은勞農殖産奬勵會를組織하고養魚業、造林業、其他諸般工事請負業等實地事業에着手進行함으로將來有望한組織的事業이라고當局도不已한다 더라(廣州)

海龍農民活動

全南順天郡海龍面小作同盟會에서는委員長高基淮氏以下幹部七十餘名이活動한結果紛擾事件小作權全部가解決되고昭中에三四件이아직解決치못하얏스나三四日內에圓滿히解決되리라고一般은信仰하는中이라더라(順天)

各校訓導異動

醴泉郡龍宮公立普通學校校長畑地耕民氏는尙州郡化寧公立普通學校長으로同校訓導崔歡萬氏는聞慶郡龍岩公立普校로轉勤되는바其後任으로大邱府鳳山町尋常小學校長平野吾一氏와龍岩公普訓導趙顯龍氏가赴任한다 더라(醴泉)

消防組試運轉

慶南密陽郡密陽面消防組第一部는去九日下午一時부터南川江畔에서向者에新購入한『가소링』喞筒의試運轉을大々的으로試驗한後同四時에普通學校內에서宴會外지잇섯다더라(密陽)

代의要求와向學熱의膨張함을따라今般에다시書學部를設置하고學을一層勉力擴張되얏슴으로住持의熱情을因하야모든步調가着々進展됨을無不稱讚한다 더라(密陽)

勞働組合大活動

北靑勞働組合에서는去[illegible]兩日間北靑商務社主催의脚戲、自轉車運動을利用하야一般勞働者와無産者의覺醒을促進키爲하야委員十人과組合員幾人이勞働服을着하고人城을삭혼가운데를往來하며宣傳文을撒布하얏섯는데二日間에志願者가一百六十餘名에達하얏다 더라(北靑)

無札自轉車注意

釜山府財務課에서는近來釜山府內에鑑札이업는自轉車를使用하는者가多數함으로去九日에同課員을二隊로分하야全市에取締를行한바反濟가六十餘名이나發見되야全部處分하엿는바今後부터取締를勵行하는同時에違反하는者를處罰하기로決定되얏다더라(釜山)

刑務製品好績

木浦成樂會에서는七日午後一時公會堂에서木浦刑務所製品인木工品洋靴、洋服、其他의鐵刀製品等을賣買하얏다는데매우成績이良好하다더라(木浦)

禁止區域縮小

釜山港內船舶禁止區域은明治四十五年六月十四日附慶南警務部令第六號로싸判定되야今日外지實行되얏는바그區域은넘어廣漠함으로釜山水上警察署에서는數三次調査에着手中이더니數日前에此를成案한結果慶南道廳의認可를得하야來七月一日부터區域을縮小할터이라더라(釜山)

朱世竹女史着任

今般仁川勞働總同盟會女子常務委員으로新任된朱世竹女史는去十一日下午六時二十四分京仁線柤峴驛着列車로來仁着任하얏는데驛頭에는同會幹部가多數出迎하얏섯더라(仁川)

木浦無線一事着手

木浦港無線電信改革에關한情況은本紙에數次報道한바어니와今番遞信局에서는木浦無線電信工事을擴張하는同時에 濟州新局에 對한工事도一時에着手할決定으로工事入札에附할터인데此를竣工하는時는一般無線發受는全然히木浦局에서行한다 더라(木浦)

養蜂講習會

本社廣州支局長朴巽煥氏는支局管內民의副業知識을涵養키爲하야廣州勸業課의後援을得하야百濟養蜂園主尹相贊氏를招聘하야日間講習會를開催한다 더라(廣州)

下田巡査美行

公州警察署에勤務하는道巡査下田……에苦痛으로彷徨하는旅行人에게金品을補助하야一時困難을免케한事이非一非再하다더라(禮山)

蠶繭販賣日字變更

富川郡에서는本來十五日부터二十日外지六日間을두고素砂金融組合內에서販賣로자하얏던바六日間이너무短期임으로來十三日부터二十二日外지十日間을두고販賣한다더라(仁川)

養蠶違規者處罰

慶北醴川郡勸業課長南外七氏는말하되昨年分에는蠶紙飼育을違反罰한者이同郡建山、草坪、文白柏谷四面內에二十四名이나幾分間容赦가有하얏스나今年에는絕對로嚴重한處罰을하겟다고云한다 더라(醴泉)

設橋工事着手

咸北吉州郡外灘川은水勢가急하야每年雨期에는洪水汎濫으로交通이不便하야市內發展上多大한影響을波及하든바今年度鐵道開通을際하야總經費四千五百圓으로約四十間의石橋를架設하야市外停車場外지連絡할터인데今月中旬에着手한다더라(城津)

密陽公普學父兄會

慶南密陽公立普通學校學父兄會에서는去十日上午十一時에第二回定期總會를同校講堂에서會長李承鉉氏의司會로開催하얏는바男女會員이八百餘名出席한大盛況裡에서諸般事務를進行한後來賓中本郡守本社密陽支局長 釜山日報密陽支局長諸氏의祝辭가잇섯스며仍히茶菓에移하야主賓歡樂을相換後下午二時에散會하얏다 더라(密陽)

青年總會의決議

廣州松坡青年會는去六日午後二時에廣城學校內에서會長金相玉氏司會下에總會를開催하고會務를擴張키爲하야松坡青年會를廣州青年會로改稱하고維持方針을討議한後閉會하얏다 더라(廣州)

倭館少年音樂會

慶北倭館少年會에서는創立第四週年紀念日을自祝하기爲하야本月八九兩日間倭館青年會館에서音樂演奏會를開催하고少年少女의歌曲으로場內外에聽衆은喝釆拍手한盛況裡에終了하얏스며諸地方有志로부터同情金도잇섯다 더라(倭館)

蓮興義塾의將來

咸南永興郡古群面還洞里居金中鏞氏는原來教育에燗熟할뿐만아니라元宗教學이란眞理下에서一般青年界의急先되고折衝되는學課를教授하기爲하야二個年前부터蓮興義塾을開設하고幾個人의私宅에서五十餘名學生을教育하기에盡力하던바昨年一月頃부터는入學志願者가日加月增되는대指定한校舍가업슴으로多大한苦痛裡에서奔忙하다가該洞老少와振興策을協議한結果金門善、金敎蓮、金宗源、金敎三、其他有志門人金宗煥、金承珏、金敎勳、金秉中先山의松木을斫伐하야校舍二十餘間을新建築하되蓋瓦、土木工、其他諸般工事를門人諸氏가各自擔當하야竣工한後現今大盛況裡에서男學生百餘名과女學生六十餘名을敎授하는대一般人士의大贊成만잇슬뿐아니라우리社會에重大機關이되얏다더라(永興)

朝鮮人協會發會式

朝鮮人協會釜山本部에서는去十日午後三時부터釜山青年會館內에서發會式을擧行하얏는대大阪總本部에서會長申泰均副會長朴興奎顧問庾錫祐三氏가參席하야同會綱領이規則朗讀이며釜山本部會長金東赫副會長金老苗兩君의告辭가잇슨後來賓側代表로安熙濟君의祝辭가잇슨後閉會하얏다 더라(釜山)

長連素人劇興行

長連俱樂部主催下에本月六日午後八時부터端午佳節兼競技大會餘興으로『親友三人』이라는演題로素人劇을興行하얏는데觀衆에게만흔興味와刺戟을興하얏다더라(長連)

安州에時間宣傳

去十日에安州公立普通學校生徒一同은時間宣傳을勵行코자全市街를巡回하면서時間宣傳을勵行하얏다더라(安州)

衛生宣傳巡廻劇

熙川郡에서는去五月三十一日下午九時부터同十二時外지同郡警察署主催로當地公立普通學校庭園에서道廳衛生宣傳巡回活動寫眞劇을開하얏는대觀覽者가千餘名에達하얏다더라(熙川)

麗水小作同盟總會

全南麗水郡栗村面小作同盟會에서는去八日에同面事務所內에서總會를開催하고臨時議長朴鳳來氏司會下에會議를進行하얏는대選擧된任員과決議事項은左와如하다더라

會長朴鳳來 副會長朱東吉 書記魏啓玹 朴東錫

決議事項

一、小作權剝奪當한件은交涉委員이徹底히交涉解決되도만일解決에應從치아니할時는共同耕作하게할事

二、地主輩의無理한要求에는斷乎히拒絕할事

三、會費는委員諸氏가各會員의게出張取捧하기로할事(順天)

內院庵에敎育發展

梁山郡下北面龍淵、白興、三甘、三里의居民이相當한教育機關이無함을遺憾으로生覺하고內院庵住持金寶光氏는講師張長達氏를聘하야同庵內에서夜學을設置하고三個年을熱心教養하야오든바時

無線技術員增置

數回本報에紹介한바와갓치今番木浦無線電信을擴張하는同時에는此에充當할技術員을增置할必要가有함에따라無線局과木浦局間에對하야逐受할電信技術員其他六名을增加配置케되는데此에從事員들은木浦局員中에서選拔하야其無線電信에關한要件을約二個月間京城에서講習케하는데第一回中三名은今月二十五日頃에京城으로向한다더라(木浦)

仁川에司法檢閱

京城地方法院柿原檢事正은去十一日午前九時柤峴着列車로仁川來到하야當地警察署司法檢閱及地方法院支廳司法文簿를檢閱하얏다더라(仁川)

貯金宣傳寫眞隊

遞信局貯金宣傳活動寫眞隊는本月四日本郡에到着하야五日夜에는招待狀에應하는人士로六日에는無料觀覽을許하얏는대觀覽者가千餘名에達하얏스며本郡平安自働車商會에서支線이잇는곳에多大한便利를주어宣傳케하얏다 더라(熙川)

脚戲會의大盛況

黃海道兼二浦에서는豫定과如히去六日부터八日外지當地市場에서脚戲會를開催하고每夜에餘興外지興行하얏는데市內及附近地方에서會集한羣衆은無慮一萬名以上에達하야人山人海의大混雜을成하얏슴으로本會當務者는勿論當地警察署長佐藤警部는金品五圓을寄付하고特別히部下를團束하야晝夜를不고本會任員과協同하야群衆保護

一等池京麟 二等孫基夏 三等金守斂(兼二浦)

獸疫委員會開催期

來二十二日內金剛에서

江原道衛生課에서는道內各郡에서勤務하는獸疫豫防委員을今月二十二日에金剛山內金剛에召集하야獸疫預防에對한會議를開催할터인대同會議에兒玉警察部長과加藤衛生課長及橋本獸醫囑託이出席하리라고(春川)

成、美會總會

木浦成美會第五回總會는去七日午後三時부터公會堂에서開催되얏섯는대十二年度事業報告並收支決算과十三年度豫算等을協議하야모다原案대로可決되얏다 더라(木浦)

新築稅關落成式

仁川新築稅關落成式은來十五日午前十時에本關에서盛大히擧行한다더라(仁川)

山林調査消息

現今朝鮮안에잇는山林擧理라는的確한民有山林도綠故又는國有로無條理的別段의處理가만타今에總督府山林調査委員會로부터各處不明申込에對한山林을實地査定키爲하야委員二名이方今扶餘方面에서調査에着手한바來七月初旬에는舒川郡內에잇는寃抑의山林을調査裁決코자該會委員竹村長三郎徐疇範兩氏가不遠間來舒하리라더라(舒川)

勞働夜學近況

全南羅州郡文平面은勞働者教育機關이無함을一般은遺憾으로너기던바當面內有志羅宗煥氏의熱誠으로昨年十月부터同面東院里에勞働夜學會를設置하고教師羅決運、金錫壽、羅吉星三氏와地方青年諸氏는風雨寒暑를不拘하고每夜出席하야熱心敎授下에生徒가逐日增加하야前途가大端有望하다 더라(湖南)

生繭取引狀況

慶北醴泉郡農會에서去五日부터九日外지春繭共同販賣總數가五千一百二十五貫의代金三萬二千百四十六圓에達한다는데昨年度에比하成績이良好하다더라(醴泉)

民力涵養講演

慶南道六地方課日野春吉은去三日下午九時에昌寧公立普通學校內에서家庭改良이란題로講演하얏는데聽講者는二百五十餘名에達하얏스며日野春吉은朝鮮語가擱熟함으로一般聽衆에게多大한感想을주엇스며同十一時에無事閉會하얏다더라(昌寧)

巨濟公校落成式

慶南統營郡巨濟公立普通學校는校舍가狹窄하야不少의困難이엿든바今般地方有志의寄附金과道의補助金으로五六千圓의巨額을드려五十餘坪의校舍를增築하고去六日에盛大한落成式을擧行하얏다고(統營)

行政研究會

宜寧郡廳에서六月十日부터二日間各面々長을會集하야行政研究會를開催하얏다 더라(宜寧)

乘降人員數

京釜線鳥致院驛의去五月中乘降人員數를調査하면左記와如하더라

一、乘車人數 一等一人 二等一八九人 三等七、二四二人

一、降車人數 一等七人 二等一七八人 三等七、三九五人(鳥致院)

貯金宣傳活動寫眞

寧邊郵便局에서는貯金宣傳하기爲하야寧邊公立普通學校講堂內에서去三日午後七時에活動寫眞을開

地方各種運動

▲平北熙川郡官民一同에協議한結果로贊成金二百圓을募集하야去端午佳節을期하야脚戲及運動會를開催하얏는데當日總裁本郡守金道氏의指揮로八十餘種의運動을行하야盛況을呈하얏다하며(寧邊)

▲安州脚戲大會는本月七八九十四日間安州西門外運動場에서設行되얏는데數萬觀衆이會集하야空前의大盛況이엇섯는데同會의優勝者一等은金寶永 二等은韓律錫兩君이오(安州)

▲安州庭球大會는豫定日割에依하야去一日에安州公立普通學校코트에서開催하얏는데最後의決勝은장川軍에게로돌아갓다하며(安州)

▲黃海道長連에서는俱樂部及公普校主催와農民共濟會本社長連支局後援下에豫定과如히本月六七兩日間俱樂部運動場에서學生及市民聯合競技大會를開催하얏는바第一日午前에는公普校學生運動會를岩下市民脚戲會를白根贊氏審判下에開催하얏섯스며第二日에는會長柳元植氏의會辭가잇슨後順序를따라大隊와觀客에拍手聲은天地를震動케하는듯하엿는데最後에勝利는長連公普校에歸하야午後七時에優勝旗授與式을擧行한後閉會한바當日參加學校는如左하더라

長連公普校 長連光海學校 一道公普校 光信學校 陽明學校 一山學校 崇實學校 三津學校 明學校 彰成學校(長連)